

2020. 3. 26
제1차 정기이사회

부 의 안 건

부 의 안 건

제1항	2019 사업실적보고	1
제2항	2019 감사결과보고	49
제3항	2019 결 산(안)	71
제4항	2020 제1회 추경예산(안)	173
제5항	인사관리규정 개정(안)	229
제6항	실적평가규정 개정(안)	235
제7항	연구업무수행규정 개정(안)	241

의사일정 제1항

2019 사업실적보고



차 례

I. 충남연구원 일반현황	5
1. 기구 및 기능	
[1] 조직(기구) 현황	5
[2] 인력현황(정/현원)	5
[3] 설립목적 등 기능	6
2. 예산현황	
[1] 재정현황	7
[2] 2020년 예산현황	7
II. 2019년 주요업무 추진성과	8
1. 총 평	8
2. 주요 추진 실적	
[1] 미래정책연구와 주요 핵심이슈 연구 신규 기획·추진	10
[2] 15개 시·군 맞춤형 정책연구 및 네트워크 강화	12
[3] 현장·중심의 현장협업 정책연구(CNI협력모델) 추진	12
[4] 분야, 이슈별 민·관·산·학·연 네트워크 강화	14
[5] 융·복합연구 추진을 위한 조직개편과 연구환경 개선	15
[참고자료]	
1. 2019년 연구과제 수행현황	16

I 충남연구원 일반현황

1 기구 및 기능

【 1 】 조직(기구) 현황

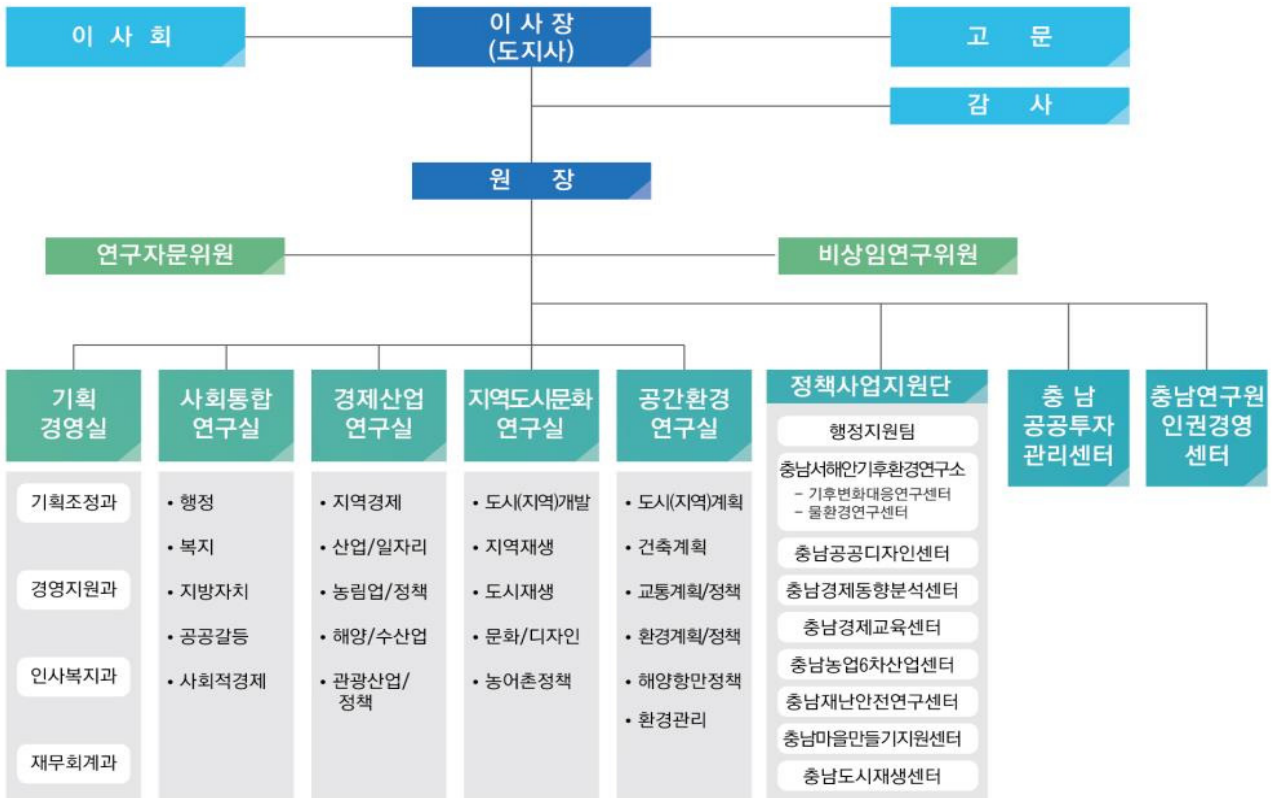

【 2 】 인력현황(정/현원)

구분	계	원장	본원			부설조직			비고
			연구직	관리직	무기계약직	연구직	관리직	무기계약직	
정원	133	1	47	11	35	22	7	10	
현원	128	1	47	11	35	21	4	9	2019-5차 재공고 임용 (03.23)
결원	5	0	0	0	0	1	3	1	

※ 계약직 31명 포함, 총 159명 근무(2020년 3월 23일 현재)

【3】 설립목적 등 기능

- 세계화·지방화시대에 부응, 지역의 전문적 연구 및 정책 발굴 기능 필요
- 도·시·군 중장기, 현안 등 정책기능 창출과 중앙정부 공동 대응
 - ⇒ 지방정부의 필요한 연구개발 기능을 보완, 체계적인 발전방안 제시

조례	<p>충남연구원은 충청남도 및 시·군의 중장기 발전 및 지역경제 진흥, 역사문화의 보존·계승, 지방행정과 관련된 정책과제의 체계적인 연구·개발 등 지역사회 발전을 위해 필요한 사업을 수행한다.</p> <p>⇒ 충남연구원 설립 및 지원에 관한 조례(제3조)</p>
정관	<p>충청남도 및 시·군 발전과 도정 및 시·군정 전반에 대한 과제를 전문적·체계적으로 조사·분석·연구하여 유용한 정책 대안들을 제시함으로써 도민의 정책수요에 효율적으로 대응하고 도민행복과 지역 경쟁력 향상에 이바지함을 목적으로 한다.</p> <p>⇒ 충남연구원 정관(제2조)</p>

미션
MISSION

도민이 행복한 지역발전을 위한 정책개발·활용

[충남연구원 VMV(Vision, Mission, Core Value)]



2 예산현황

【 1 】 재정현황

[단위: 백만 원]

구분	수입, 지출예산	비고
총액	37,155	
기금회계	15,866	원금 15,615 포함
일반회계	12,745	일시차입한도액 3/100
특별회계	8,544	

【 2 】 2020년 예산현황

[단위: 백만 원]

구분	합계	국비	도비	시·군비	자체자원	비고
2020년	21,289	1,205	11,843	780	7,461	
일반회계	12,745		7,209	780	4,756	
특별회계	8,544	1,205	4,634		2,705	
충남기후변화대응연구센터	1,678		330		1,348	
충남물환경연구센터	1,293		349		944	
충남농업6차산업센터	2,691	1,065	1,465		161	
충남경제동향분석센터	491		480		11	
충남경제교육센터	192	140	50		2	
충남공공디자인센터	782		700		82	
충남재난안전연구센터	320		300		20	
충남마을만들기지원센터	717		580		137	
충남도시재생센터	380		380			

II

2019년 주요업무 추진성과

1 총 평

[2019년 운영구상]

도정비전 **더 행복한 충남, 대한민국 중심**

미션
MISSION

“ **민선 7기 도약을 위한 싱크탱크 역할 강화** ”

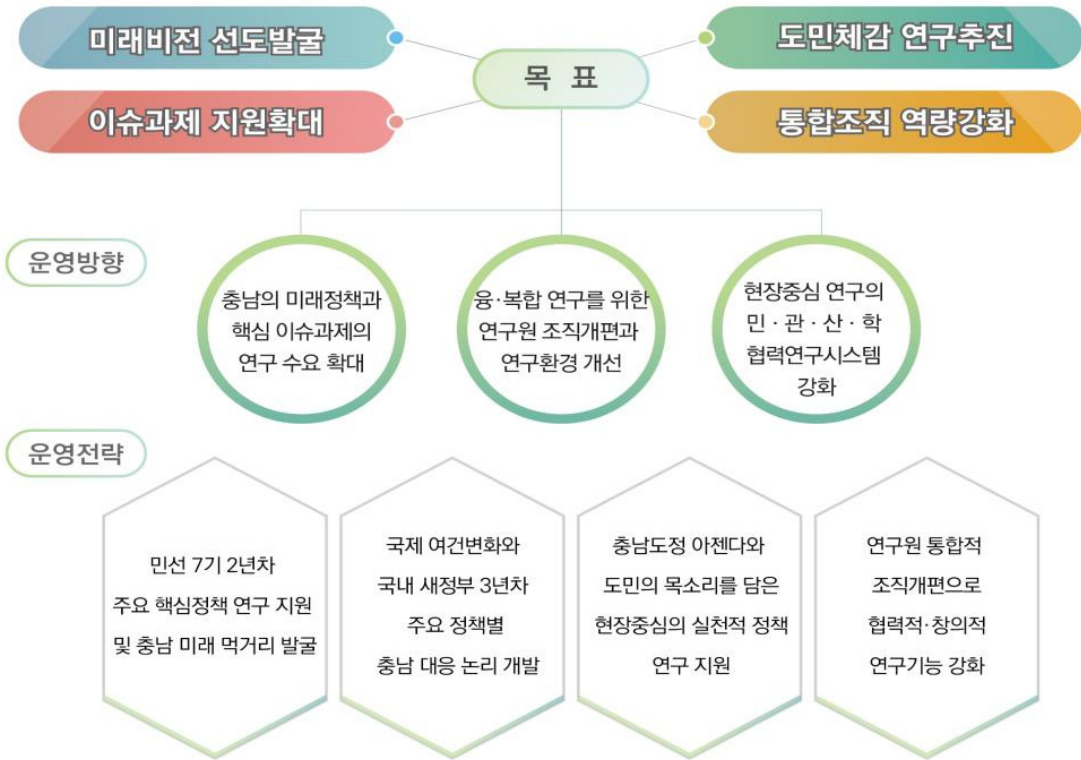

그래서 우리연구원은

1. 도민이 더 행복한 미래를 열어가겠습니다.
2. 도민의 고민을 함께 풀어가겠습니다.

□ **핵심 경영 키워드**

- (미래 견인 연구) 미래비전, 아젠다 융·복합 연구, 도정 핵심 중장기 연구 추진
- (현장, 솔루션 연구) 충남 주요 핵심이슈 연구, ‘CNI 협력모델’ 을 통한 현장·도민참여형 연구 추진, 네트워크 및 협력 체계 강화
- (조직 정비) 연구원 조직개편과 창의적 연구환경 조성

□ **2019년 : 총 744건 과제(사업) 수행**

(단위 : 건)

총 계	전략 과제	현안 과제	시군협력 (과제+사업)	수탁과제 (도정책)	보조·센터 사업	연구 조성	연구회 등	출판 및 기타	MOU
744	28	127	156	94	106	132	28	60	13

□ **정책연구 : 총 249건 [전략과제 28건, 현안과제 127건, 수탁과제 94건]**

- 2018년 대비 27건 감소, 특히 전략과제 건수 대폭 축소
- 전략과제 질 제고 위해 융·복합 연구 선도 수행(과제당 연구비 증액)

(단위 : 건)

구분	합계	전략과제	현안과제	수탁과제
2018년 (a)	276	47	129	100
2019년 (b)	249	28	127	94
증감 (b-a)	△27	△19	△2	△6

□ **협력사업 : 총 301건(시·군 정책협력 과제·사업 156건, 연구조성 132건, MOU 체결 13건)**

- 2018년 대비 90건 증가, 특히 시·군정책협력 70건 대폭 증가
- 시·군협력과제(사업) 통해 네트워크 및 협력사업 적극 추진

(단위 : 건)

구분	합계	시·군정책협력	연구조성	MOU 체결
2018년 (a)	211	86	120	5
2019년 (b)	301	156	132	13
증감 (b-a)	+90	+70	+12	8

2 주요 추진 실적

【1】 미래정책연구와 주요 핵심이슈 연구 신규 기획·추진

- (충남의 미래비전 전략연구 수행) 자발적이고 선도적인 미래 정책연구 기획 및 추진 통해 도정 미래방향 견인
 - 시대적 변화, 시대적 의미, 메가트렌드를 고려한 충남 그랜드비전 정립(내·외부 연구진 80명 참여)
 - 담론, 미래상, 기초연구 등 3권으로 구성(2020년 후속 실천전략연구 수행 예정)



- (연구실별 대표 아젠다 연구 4건, 핵심이슈 전략과제 23건 수행)

충남도 핵심 아젠다 토대 연구 추진 통해 더 행복한 충남의 도정 선도 및 지원

 - 포용성장, 저출산·고령화, 사회양극화, 균형발전 등 도정 주요 아젠다, 핵심이슈와 연계하여 연구실별 정체성을 드러낼 수 있는 전략 연구 시행
 - 핵심이슈를 토대로 도, 시·군, 도의회 제안 이슈과제를 아젠다 연구와 병행하여 핵심 전략과제 연구 추진

[실별 대표 아젠다 전략과제 추진 현황]

연구실	연구과제명	과제책임
사회통합 연구실	지역공동체를 활용한 충남형 돌봄체계 모델 구축 -아동, 노인을 중심으로-	고승희
경제산업 연구실	충남 소득 양극화 실태 및 정책방향	신동호
지역도시문화 연구실	인구감소시대에 대응한 마을 모니터링 체계 구축 및 관리방안 연구	조영재
공간환경 연구실	충청남도 도시-환경계획 통합관리모델 및 정책과제	오용준

○ (도정 핵심정책과제 연구 11건 포함 중장기 연구 수행) 도정의 방향성과 부합된 중장기 주요 정책과제 연구사업 수행

- 민선7기 공약 및 역점과제별 논리개발 및 공론화 등 도정지원 역할 강화
- 내포혁신도시, 인구감소시대 대응, 사회양극화, 복지, 빅데이터, 석탄화력, 미세먼지, 도시재생, 일자리 창출 등 주요 정책연구 수행
- * (CNI 제안) 민선7기 1년 성과를 평가하고, 민선7기 2-4년차 정책 추진방향 제안(T/F 운영), 충남의 미래 전략과제(킬러콘텐츠) 제안(9.10), 국가 균형위 초광역협력프로젝트 제안(9.26)

○ (충남 주요 현안 국가정책화 지속 추진) 정부정책 기조에 부응하는 충청도 정책 지속발굴과 대응

- 충청 미래정체성 확립 위한 간담회, 남북경협 전문가 워크숍, 4차산업혁명 충청권 공동연구, 신남방정책 대응 연구 등
- 충남 주요 현안 국가정책화 위해 전략연구 수행, 논리 및 당위성 개발, 공론화 노력 및 중앙정부 역제안 추진
- * 2018년 전략과제 연구성과를 토대로 공익형 친환경농업직불제 제안(중앙정부 역제안) 및 공론화(7.19), 중요 키워드 중심 연속기획 세미나 개최
- 전략, 현안, 수탁 등의 연구과제 수행과 사업 추진상의 자문·컨설팅, 토론회 등 구체적인 충남의 대응방안 모색
- * 일본수출규제 대응 T/F단 발족(8.7), 충남리포트, 자체 현안과제, 전략과제 진행

[2] 15개 시·군 맞춤형 정책연구 및 네트워크 강화

- (시·군정책협력단 정착화로 맞춤형 발전전략 연구 수행) 시·군 전담 연구원(3명 이상) 배치 통한 정책파트너 역할 강화
 - 시·군정책협력과제 21건, 시·군협력사업 135건 등 총 156건 수행
 - 현장탐방 및 토론회, 정책세미나, 컨설팅, 협력연구, 군민토론회 등을 통해 수요자 맞춤형 협력방안 모색 및 지원(국비확보 지원)
 - * 충남연구원-15개 시군 미래정책발굴을 위한 워크숍(7.25) 등 다양한 아젠다 발굴 수행
- (체계적 공공투자관리 지원 수행) 도, 시·군 제안 중앙 심사사업 및 재정사업의 채택가능성 제고 위한 지원(타당성·컨설팅 등)
 - 시·군협력사업(중앙심사 19건, 도 심사 116건) 외 정기투자심사 3회 개최, 민간기업 투자유치 경제효과 분석 47건

[3] 현장 중심의 현장·협업 정책연구(CNI협력모델) 추진

- (도민의 체온과 목소리를 담아낸 현장 지향형 연구 수행) 정책 수요자-공급자가 함께 참여하여 공동 기획 및 결과 도출
 - 담당 공무원, 전문가, 도민, 시민단체, 마을리더 등이 참여하는 공동연구 수행 통해 도민이 바라는 연구 수행
 - * 화력발전소 어린이워크숍, 시민주도형 천안시민 행복지표 개발, 부여군 국민디자인 과제 활성화, 에너지전환연구회 릴레이 워크숍, 축산환경공존연구회 릴레이 워크숍, 도시재생현장 반(1/2)데이 워크숍, 미세먼지 리빙랩 연구 등
- (생활환경 개선 및 복지증진 위한 현장체감형 연구 수행) 도민의 실생활과 밀접한 주제들을 대한 연구 수행
 - 석탄화력, 자연발생석면, 축산악취, 가축사육제한 구역, 버스노선 운영체계 등 도민의 생활환경, 안전 관련 연구 수행
 - 돌봄체계 구축, 다문화 취약계층, 교통양극화 해소방안, 농촌복지 정책개발, 노인친화도시 도입방안, 지역복지정책과 농업접목방안 연구 등 도민 복지 관련 융·복합 연구 수행
 - * 현안과제(70세 이상 어르신 버스요금 무료화사업 추진 논리개발 연구)를 통해 75세 이상 어르신 버스요금 무료 우선 시행(7.1)

○ (현장 중심의 정책사업화 지원) 부설 센터의 연구사업을 통한 정책지원사업의 체계화 지속 추진

- 10개 센터를 통한 정책연구사업 및 정책지원시스템 운영

센터	주요 실적과 성과
충남기후변화대응연구센터	<ul style="list-style-type: none"> • 화력발전소 주변지역 대기환경개선 선도: 기후환경 조사, 민간측정망 자료 분석, 지역자원시설세 표준세율 인상 지원, 대산공단대기환경 영향연구 완료 • 충남 기후변화 정책 지원: 공공 온실가스 목표관리제, 시군 이행평가체계 컨설팅 • 깨끗한 해양환경만들기 지원: 부남호 역간척 및 가로림만 국가해양정원 사업 • 기후변화, 해양환경교육, 기후변화 협력 네트워크 구축: 기후변화 교육프로그램 교육기부 진로체험기관 인정(교육부, '19.12.24.지정)
충남물환경연구센터	<ul style="list-style-type: none"> • 석문호 수질 개선 정책개발 및 제안을 통한 421억 국비확보 지원 • 삽교호수계 수질오염총량관리제 도입(임의제로 전국2번째) • 도 및 시군 물 환경 현안 해결을 위한 연구지원: 아산배방월천지구, 금산군 • 물관리정책에 대한 의견수렴 및 정보 제공: 충남 도량살리기운동 활성화 지원
충남공공디자인센터	<ul style="list-style-type: none"> • 디자인컨설팅: 공공기관 컨설팅 276건, 시군 부단체장 대상 컨설팅 설명회 5회 • 디자인 역량 강화: 공공디자인 워크숍, 전문 저널, 리플릿 발간, 자문위원 워크숍 • 디자인 정책연구: 농촌마을 범죄예방디자인 추진방안, 유니버설 디자인 실태조사
충남경제동향분석센터	<ul style="list-style-type: none"> • 자동차산업 위기 대응: 상황판단회의 지원 및 위기 대응방안 제시 등 적극 대응 • 일본 수출규제에 대한 모니터링 및 대응 강화: 주기적 모니터링, 상황판단회의 지원 및 시군과 함께 위기대응방안 제시
충남경제교육센터	<ul style="list-style-type: none"> • 학생 대상 교육 프로그램 실시: 4,992명 • 노인, 다문화, 수급자 등 취약 소외계층 교육 실시: 4,922명 • 일반인 대상 교육 프로그램 실시: 466명 등 총 10,578명 교육
충남농업6차산업센터	<ul style="list-style-type: none"> • 농촌융복합산업 인증사업('19년 누계 185개소), 농촌융복합산업 인증사업자 매출액('19년 누계 2,318억원) 및 일자리 창출('19년 누계 2,009명) • 농촌융복합산업 인증사업자 사후관리, 농촌융복합사업자 발굴·육성, 홍보, 네트워크 구축, 전문상담 및 현장코칭, • 농촌융복합산업화 지원사업 모니터링·솔루션을 통한 개선, 농촌융복합사업자 홍보 및 판로확대 자립화 지원: 13,934백만원
충남재난안전연구센터	<ul style="list-style-type: none"> • 지자체 평가 상향 견인: 지자체합동평가 우수사례 2건, 재난대응 안전한국훈련 우수훈련기관 4개 시군, 안전문화대상 국무총리 표창 수상 교부금 3억 배정 • 수문자동화시스템 확대방안 연구로 스마트시티사업 국비 20억원 확보 • 지역사회 협력 네트워크 구축: 중부권 4개기관 MOU, 안전산업박람회 참가 • 안전의식 고취와 정보제공 : 재난관리 전담부서 공무원 역량강화

센터	주요 실적과 성과
충남 마을만들기 지원센터	<ul style="list-style-type: none"> • 공동학습체계 구축 통한 시군 중간지원조직 역량강화와 전문조직 육성 • 시군별 ‘마을만들기 정책시스템’ 구축 및 지원: 전국 선도모델 부각 • 중앙정부 정책 선도: 대통령 직속 농어업농촌특위 안건(농어촌정책 민관협치형 추진체계) 의결 기여, 농식품부 농촌협약제도 도입과 지침작성에 기여
충남 어촌특화 지원센터	<ul style="list-style-type: none"> • 충남 어촌특화 공동체 육성을 위한 아카데미 운영 및 네트워크 구축 • 충남 어촌특화 컨설팅 및 수산식품 홍보 • 귀어·귀촌 최적지 이미지 강화 및 다양한 서비스 지원
충남 도시재생 지원센터	<ul style="list-style-type: none"> • 충남 도시재생 정책지원 및 도시재생 뉴딜사업 역량강화를 위한 광역센터 설치 • 단계별 역량강화 프로그램 운영으로 도시재생 저변확대 및 인식개선 기여 • 홍보 및 워크숍 등을 통한 단계적 네트워크 체계 구축 및 소통과 지원기반 마련 • 충남 도시재생정보화 기반 마련 및 컨설팅 지원 확대: 도시재생 역량강화, 네트워크 구축, 모니터링 및 정책지원 등

[4] 분야, 이슈별 민·관·산·학·연 네트워크 강화

- **(국책연구기관, 학회 등과의 협업체계 구축)** 지역발전 선도를 위한 정책협력 네트워크 플랫폼 역할 강화
 - 외부전문가 풀을 확대·운영하여 충남 주요 현안에 대한 공감대 형성 및 국가정책화 추진
 - 국책연구기관 및 학회 등과의 공동기획 세미나, 토론회, 협동연구 수행하며 정책협력 플랫폼으로 역할 강화
 - * 행복한 균형발전을 위한 농촌 유토피아 구상(4.9), 충청남도 미세먼지 저감을 위한 공동연구방안 마련 세미나, 충청남도 사회적 경제 포럼(5.25), 지역정책포럼-충청남도-충남연구원 공동정책 심포지엄(7.18), 혁신도시정책의 대전환과 충남지역 발전전략세미나(8.13), 충청권 상생발전 교통정책 세미나(11.13), 지역발전과 사회공헌 포럼(11.28), 직접민주주의 국제 심포지엄(12.3) 등
- **(해외정책연구기관과의 공동연구 프로젝트 기반 마련)** 정책 교류에서 협력으로 나가기 위한 공동연구 프로젝트 추진 기반 조성
 - 중국 하북성사회과학원과의 국제창업, 환경협력을 중심으로 2020년 공동연구 추진 합의, 요녕성사회과학원과 MOU체결, 답방 및 학술교류회 통한 공동연구 공감대 구축, 상해교통대학교와 사회적경제를 중심으로 2020년 공동연구 추진 방안 논의 예정

- **(지역 내 민·관·연 협력 네트워크 강화)** 지역시민사회 발전 및 정책수요자 다변화에 따라 지역 차원 민·관·연 네트워크 강화
 - 관·도민·활동가 참여하는 연구회, 워크숍 활성화, 도민정책제안서 접수 및 검토 등 참여 확대를 통해 현장의 목소리 반영 확대
 - 지역 현안 토론회, 현장방문, 연구모임 등 도의회와 함께 지역 현안의 공론화 및 미래가치 발굴 수행
- * 노동안전권 보장을 위한 지역사회 협력방안 세미나(7.8), 다문화정책 워크숍(7.22) 등

[5] 융·복합연구 추진을 위한 조직개편과 연구환경 개선

- **(융·복합 연구 촉진 위한 대실제 개편)** 기존 부서제를 대실제로 통합하여 단계적 융·복합 촉진 여건 마련
 - 세분화된 부서별 칸막이를 제거하여 학제 간 협업연구 및 새로운 정책연구 수요 대응 체계 구축
 - 기획경영실체계 구축 통해 연구기획부터 지원까지 일원화된 연구중심의 지원 조직체계 확립하고, 센터를 통합 관리·운영하는 정책사업지원단 신설 통해 센터 운영 효율화 및 전문화 추진
 - 인권경영센터 신설 통한 연구원 인권 신장 및 경영의 투명성 촉진
- **(비정규직의 정규직 전환 통한 고용안정)** 정규직화로 인한 고용 안정 및 직장 내 평등 실현, 화합 도모
 - 정규직전환심의위원회, 정규직 전환 TF 등 준비를 거쳐 2차에 걸쳐 40명 무기계약직화 시행
- **(연구공간 혁신안 마련)** 연구공간 협소 및 개인연구실 미확보로 인한 연구집중력 저하 해결 위해 획기적인 연구환경 개선 방안 마련 착수
 - 연구공간혁신 위한 추진단 구성 및 운영
 - 공간혁신 타당성 조사용역 결과를 바탕으로 중장기 공간환경개선방안 마련

[참고자료]

1 2019년 연구과제 수행현황

① 전략연구과제 (미래비전 1건, 대표아젠다 4건, 이슈 23건 총 28건)

* 2019년 전략연구과제는 미래비전 전략과제, 실별 대표 아젠다 전략과제, 핵심이슈 전략과제 (도/시·군 및 도의회 제안 이슈, 실별 대표 아젠다 연계 연구자 제안)로 구분하여 수행

연번	연구실	연구과제명	과제 책임
1	범 연구원	[미래비전] 더 행복한 충남의 미래 비전 100년 연구 (행복한 생활, 풍요로운 경제, 활력있는 지역, 건강한 삶터, 지방자치 실현 등을 아우르는 충남의 메가 비전 및 미래상 연구)	이인배
2	사회통합 연구실	[대표 아젠다] 지역공동체를 활용한 충남형 돌봄체계 모델 구축 -아동, 노인을 중심으로-	고승희
3		도, 시군 공공갈등 관리실태 분석 및 효율적 운영방안 연구	장창석
4		지역공동체를 만드는 충남형 시니어봉사단 구축 및 활성화 방안	김용현
5		충청남도 다문화 취약계층 지원방안 연구	김진영
6		충남도 사회서비스 확충을 위한 사회적경제 연계방안	박춘섭
7		[대표 아젠다] 충남 소득 양극화 실태 및 정책방향	신동호
8	경제산업 연구실	충남 국외비즈니스센터 구축 방향 연구	송영현
9		청년 농업인 농지 접근 실태 분석 및 농지 확보 방안	김기흥
10		혁신성장 관점에서의 충남 해양산업 발전방안	김종화
11		충남 자동차 대체부품 생태계 활성화 방안	김양중
12		충남 농가의 농지소유 및 이용 양극화 실태와 정책방향 연구	강마야
13		충남 남북경협전략 기초 연구(1) : 사회주의경제와의 경험 역사와 사례	홍원표
14		충청남도 전통주산업 육성방안 연구	김종화

연번	연구실	연구과제명	과제 책임
15	지역도시 문화 연구실	[대표 아젠다] 인구감소시대에 대응한 마을 모니터링 체계 구축 및 관리방안 연구	조영재
16		충청남도 불균형 실태와 정책과제 도출을 위한 기초 연구	이관률 박철희
17		서산 생강굴의 관리와 농업유산 가치 연구	이인희
18		지역밀착형 ‘충남형 공공주택(사회주택)’ 정책 확대방안	임준홍
19		삼교천 권역의 전략 발전방향 설정을 위한 연구	조봉운
20		도농 균형발전을 위한 농어촌 기본소득제 도입 방안 연구	박경철
21		충청남도 문화서비스 현황 및 확대 방안	정지은
22	공간환경 연구실	[대표 아젠다] 충청남도 도시-환경계획 통합관리모델 및 정책과제	오용준
23		충남 화재진압차량 골든타임 확보율 개선방안 연구 II	최돈정
24		광역 교통서비스 양극화 해소를 위한 교통SOC 증장기 전략	김형철
25		주민이용도 제고를 위한 도시계획시설 추진전략(생활형 SOC 연계)	이상준
26		충청남도 하구관리 정책현황과 추진과제	이상진
27		충남 수요응답형교통 운영 및 관리 개선방안 연구	김원철
28	경기대 경희대 공주대	동북아 국제질서 변화와 일본 수출규제에 대한 충남의 대응전략	오대원 황용중 박홍서

② 도 출연금 과제(도 핵심정책과제) 11건

* 도 출연금 과제는 도 핵심정책과제의 질적 수준을 제고하고 도정의 방향성과 부합된 연구를 추진하기 위해 진행되는 과제임. 더불어 명실상부 충남의 Think Tank로서 최적의 역량 발휘를 통해 도정을 선도하는 실질적인 정책을 도출하기 위함

연번	연구과제명	연구책임자	연구기간	추진부서
1	제1단계 균형발전사업 성과평가 및 제2단계 기본계획(안)수립	한상욱	2019.02.11 ~2020.04.30	균형발전담당관
2	충청남도 종합계획(2021~2040) 수립	오용준	2019.08.12 ~2020.12.31	균형발전담당관
3	충청남도 토양보전계획 수립	오혜정	2019.10.01 ~2020.09.30	물관리정책과
4	제2차 충청남도 산지관리지역계획 수립	사공정희	2019.02.01 ~2020.11.29	산림자원과
5	충청남도 정보화 기본계획 수립	최돈정	2019.01.16 ~2020.01.31	정보화담당관
6	덕산도립공원 보전관리계획 수립	정옥식	2019.12.17 ~2020.12.31	산림자원과
7	지방공기업 경영평가	고승희	2019.01.21 ~2019.10.31	예산담당관
8	노후석탄 화력 발전소의 단계적 폐쇄와 친환경에너지(발전소) 전환타당성연구	여형범	2019.01.15 ~2020.02.29	에너지과
9	경기종합지수 개편	방만기	2019.11.20 ~2020.11.20	경제정책과
10	제2차 기후변화 적응대책 이행평가	여형범	2019.10.21 ~2020.03.31	기후환경정책과
11	서해안 연안환경측정망 모니터링	윤종주	2019.02.01 ~2019.12.31	해양정책과

③ 현안과제 (일반-117, 디자인-10 총 127건)

- 일반정책 분야(117건)

연번	의뢰처 (부여번호)	연구과제명	과제 책임	연구기간
1	충청남도 물관리정책과 (2019(일반)-1)	석문호 유입하천(시곡천, 백석천) 수질 및 수생태계 개선방안 연구	김홍수	2019.01.09 ~2019.03.20
2	충청남도 농업정책과 (2019(일반)-2)	충남농촌복지 여성(청년)농업인에 관한 현황 분석 및 정책개발	윤정미	2019.01.18 ~2019.04.26
3	충청남도 교통정책과 (2019(일반)-3)	70세이상 어르신 버스요금 무료화사업 추진 논리개 발 연구	김원철	2019.01.15 ~2019.02.10
4	충청남도 경제정책과 (2019(일반)-4)	충남 사회적경제 혁신타운 건립 검토	박춘섭	2019.01.16 ~2019.02.22
5	충청남도 어촌산업과 (2019(일반)-7)	북한 수산식품현황 및 남북교역 활성화 방안	김중화	2019.01.31 ~2019.03.31
6	공주시 여성가족과 (2019(일반)-8)	공주시 청소년 수련관 건립에 따른 부지 선정 등 타당성 조사	임형빈	2019.02.01 ~2019.03.31
7	충청남도 도로철도항공과 (2019(일반)-9)	평택~오송 복복선화 건설사업이 우리도 천안아산역 에 미치는 영향과 대응 자료 발굴 및 논리 개발	김형철	2019.02.01 ~2019.03.30
8	충청남도 기후환경정책과 (2019(일반)-11)	환경(생태)분야 남북 협력사업 발굴	정옥식	2019.02.11 ~2019.03.31
9	충청남도 소상공기업과 (2019(일반)-13)	충남 소상공인자영업자 지원 기본계획 수립을 위한 도 지원현황 분석, 정책발굴	이민정	2019.02.14 ~2019.03.15
10	충청남도 농식품유통과 (2019(일반)-14)	광역 먹거리통합지원센터 건립 부지 선정 방안	강마야	2019.02.18 ~2019.03.30
11	충청남도 하천과 (2019(일반)-15)	IoT 기반 스마트 수문관리로 행복한 안전충남 실현	조 성	2019.02.11 ~2019.03.29
12	충청남도 경제정책과 (2019(일반)-16)	충남 사회적경제지원센터 성과 및 기능에 대한 평가	김진영	2019.02.15 ~2019.03.26
13	충청남도 안전정책과 (2019(일반)-17)	생활환경 안전점검 체크리스트 개발	박근오	2019.02.21 ~2019.04.30
14	충청남도 에너지과 (2019(일반)-18)	구봉광산 재개발이 지역 환경에 미치는 영향 : 청양군 남양면 일대	정종관	2019.02.15 ~2019.03.31

연번	의뢰처 (부여번호)	연구과제명	과제 책임	연구기간
15	부여군 기획조정실 (2019(일반)-19)	성과관리를 위한 성과지표의 타당성 분석	고승희	2019.02.28 ~2019.03.29
16	충청남도 내포신도시발전과 (2019(일반)-20)	주민 주도형 상업특화가로 조성에 따른 주민코디네이터 구성	권영현	2019.02.15 ~2019.04.30
17	충청남도 교통정책과 (2019(일반)-21)	'19년 충남 노선버스 운영체계 개편	김원철	2019.03.01 ~2019.03.31
18	충청남도 내포신도시발전과 (2019(일반)-22)	가칭)TBN충남교통방송국설립 필요성 검토	김형철	2019.02.18 ~2019.05.30
19	충청남도 기후환경정책과 (2019(일반)-23)	충남 외래생물 서식 현황 및 관리 방안	정옥식	2019.02.18 ~2019.09.30
20	충청남도 노인복지과 (2019(일반)-24)	노인친화도시 도입방안 연구	김용현	2019.02.21 ~2019.04.30
21	충청남도 기후환경정책과 (2019(일반)-25)	자연자원 총량제 검토와 대응 전략	정옥식	2019.02.25 ~2019.05.30
22	아산시 미래전략과, 환경보전과 (2019(일반)-26)	아산시 야생생물 서식 생태조사 및 보호구역 지정 방안	정옥식	2019.02.25 ~2019.05.31
23	서산시 기획예산담당관실 (2019(일반)-27)	서산시 시민센터(시민복합커뮤니티센터) 운영방향 연구	이상준	2019.02.25 ~2019.03.31
24	충청남도 공동체정책관 (2019(일반)-28)	2019년도 주요 도정 정책 및 사업에 대한 공공갈등 사전진단	장창석	2019.02.25 ~2019.06.30
25	충청남도 균형발전담당관 (2109(일반)-30)	지역개발사업 통합관리체계 구축방안 연구	오용준	2019.03.12 ~2019.06.30
26	서천군 도민체전준비 기획단 (2019(일반)-31)	2019년도 제71회 충청남도민체육대회 파급효과 분석	임재영	2019.03.11 ~2019.05.31
27	서천군 기획감사실 (2019(일반)-32)	구)장항제련소 주변 오염정화 토지 이용계획 마련	오용준	2019.03.12 ~2019.05.31
28	보령시 사회복지과 (2019(일반)-33)	보령시 공설화장장설치 수요조사	김양중	2019.03.11 ~2019.04.15

연번	의뢰처 (부여번호)	연구과제명	과제 책임	연구기간
29	충청남도 문화정책과 (2019(일반)-34)	중부농축산물류센터의 게임테마파크로 활용방안 연구	정지은	2019.03.13 ~2019.06.28
30	산림자원연구소 (2019(일반)-36)	산림자원연구소 효율적 활용을 위한 정책발굴	사공 정희	2019.03.01. ~2019.12.31
31	공주시 교통과 (2019(일반)-37)	KTX 공주역 이용 모니터링 및 활성화 방안	김양중	2019.04.20 ~2019.06.30
32	충청남도 예산담당관 (2019(일반)-38)	중기지방재정계획의 실효성 확보를 위한 개선방안 연구	최용선	2019.04.01 ~2019.07.31
33	충청남도 토지관리과 (2019(일반)-39)	과학행정 구현을 위한 충남 공간정보시스템 고도화 방안	최돈정	2019.03.25 ~2019.09.30
34	당진시 환경정책과 (2019(일반)-40)	훼손된 생태축(산림녹지)의 우선 복원대상 발굴	사공 정희	2019.03.20 ~2019.10.31
35	당진시 환경정책과 (2019(일반)-41)	소규모 마을습지 인벤토리 구축 완료에 따른 비오톱 반영	사공 정희	2019.03.20 ~2019.10.31
36	충청남도 건축도시과 (2019(일반)-42)	도시지역 빈집(폐가)활용을 위한 제도개선 방안	임준홍	2019.04.01 ~2019.06.30
37	충청남도 투자입지과 (2019(일반)-43)	국내기업의 도내 투자유치에 따른 경제적 파급효과	임재영	2019.03.25 ~2019.04.25
38	충청남도 균형발전담당관 (2019(일반)-44)	충청남도 지역균형발전 지표별 현황분석 및 균형발전사업 대상시군 선정	임형빈	2019.03.19 ~2019.06.30
39	충청남도 건설정책과 (2019(일반)-45)	충청권 상생발전을 위한 사업발굴	한상욱	2019.03.22 ~2019.05.31
40	충청남도 경제정책과 (2019(일반)-46)	충남 사회적경제 혁신타운 건립 계획	박춘섭	2018.03.26 ~2019.04.03
41	청양군 기획감사실 (2019(일반)-47)	청양군 공동브랜드 “칠갑마루”의 브랜드 가치 향상 및 활성화 방안	권영현	2019.03.25 ~2019.06.30
42	논산시 전략기획실 (2019(일반)-48)	국내외 폐교 활용 사례조사 및 검토	박철희	2019.04.01 ~2019.09.30
43	논산시 전략기획실 (2019(일반)-49)	논산 익스트림 스포츠클럽 조성 방안 검토	박철희	2019.04.01 ~2019.09.30

연번	의뢰처 (부여번호)	연구과제명	과제 책임	연구기간
44	충청남도 해양정책과 (2019(일반)-50)	충남 연안크루즈 발전방안	김중화	2019.04.01 ~2019.06.30
45	충청남도 해양정책과 (2019(일반)-51)	충남 해양환경교육 활성화 방안 연구	윤종주	2019.04.01 ~2019.06.30
46	청양군 미래전략과 (2019(일반)-52)	스포츠지도자 인성교육원 설립 제안 설명서	이홍택	2019.05.07 ~2019.06.30
47	충청남도 경제정책과 (2019(일반)-53)	충남경제발전전략 실행과제 구체화 및 실행기반 구축	신동호	2019.04.05 ~2019.06.30
48	충청남도 교통정책과 (2019(일반)-54)	일본 탑차 사례와 현행제도 등을 분석하여 탑차 확대 방안 마련	김원철	2019.04.05 ~2019.07.31
49	충청남도 균형발전담당관 (2019(일반)-55)	도 중장기계획 지속가능성 사전검토 적용방안	이관률	2019.04.15 ~2019.06.30
50	충청남도 건설정책과 (2019(일반)-56)	2035년 태안군 기본계획(안) 검토	오용준	2019.04.15 ~2019.05.08
51	충청남도 농촌활력과 (2019(일반)-57)	일반농산어촌개발사업 시설물유지관리 및 유희시설 활용도 제고방안 모색	조영재	2019.04.15 ~2019.06.28
52	당진시 자원순환과 (2019(일반)-58)	폐목재 재활용업 사업장 운영시 스크린모델 이용 인근지역 미세먼지 농도 예측	이상신	2019.04.14 ~2019.05.03
53	홍성군 기획감사담당관 (2019(일반)-60)	홍성군 청년농업인의 농업 경영 현황 및 농지 이용 실태	김기흥	2019.04.24 ~2019.06.17
54	홍성군 농수산과 (2019(일반)-62)	홍성군 김 가공산업 진단 및 발전방안	김중화	2019.04.24 ~2019.12.31
55	홍성군 환경과 (2019(일반)-63)	홍성군 미세먼지 발생현황 조사	명형남	2019.05.01 ~2019.07.31
56	아산시 개발정책과 (2019(일반)-64)	아산 배방 월천지구 개발사업 추진에 따른 수환경 영향평가 연구	최정호	2019.05.01 ~2019.06.30
57	충청남도 균형발전담당관 (2019(일반)-65)	지리정보시스템(GIS)를 통한 도내서비스 소외(사각부족) 지역 발굴	최돈정	2019.04.26 ~2019.07.31
58	예산군 농정유통과 (2019(일반)-66)	황새마을 친환경 농업 활성화를 위한 기초연구	김기흥	2019.05.09 ~2019.06.30

연번	의뢰처 (부여번호)	연구과제명	과제 책임	연구기간
59	충청남도 기후환경정책과 (2019(일반)-67)	충청남도 운행제한 단속시스템 구축을 위한 위치 선정 연구	김형철	2019.05.03 ~2019.07.15
60	충청남도 교통정책과 (2019(일반)-68)	교통사고 사망자 제로화 추진을 위한 교통사고 빅데이터 분석	최돈정	2019.05.20 ~2019.11.31
61	충청남도 자치행정과 (2019(일반)-69)	조직개편 관련 설문조사(수요 조사 병행)	고승희	2019.05.15 ~2019.06.30
62	태안군 기획감사실 (2019(일반)-70)	민선7기 출범 1주년 관련 군정운영 방향 정립 및 전략사업 발굴	박경철	2019.05.15 ~2019.07.14
63	계룡시 도시건축과 (2019(일반)-72)	계룡시 현장변화에 따른 생태(비옴)지도 현행화 연구 용역	사공 정희	2019.05.29 ~2019.08.30
64	충청남도 운영지원과 (2019(일반)-73)	충청남도 상징물(道木, 道花, 道鳥) 변경방안 마련	정옥식	2019.05.30 ~2019.12.31
65	충청남도 건축도시과 (2019(일반)-74)	2019 충청남도 주거정책 수립을 위한 자료 제시	임준홍	2019.06.24 ~2019.08.30
66	청양군 기획감사실 (2019(일반)-75)	청양군 마을차원의 시계열 데이터 구축을 위한 한계 마을 변화분석	윤정미	2019.06.10 ~2019.10.31
67	충청남도 국제통상과 (2019(일반)-76)	신남방정책에 대응한 충남 국제산업협력 방향	홍원표	2019.06.13 ~2019.07.30
68	충청남도 기후환경정책과 (2019(일반)-78)	충남형 환경교육도시(가칭) 선언의 비전 및 추진과제 발굴	여형범	2019.07.15 ~2019.08.31
69	충청남도 내포신도시발전과 (2019(일반)-79)	내포신도시 주변지역을 연계한 순환용 트램설치 및 운행방안	김형철	2019.08.01 ~2019.11.30
70	충청남도 교통정책과 (2019(일반)-80)	교통사고 사망자 제로화 추진을 위한 교통사고 빅데이터 분석	최돈정	2019.07.15 ~2019.12.30
71	충청남도 공동체정책관 (2019(일반)-82)	공동체 활동현황 분석을 위한 공동체사업 이력관리 DB구축	전지훈	2019.07.22 ~2019.09.09
72	공주시 지역경제과 (2019(일반)-84)	공주시 물관리 기본 조례(안) 작성	이상진	2019.07.15 ~2019.10.31
73	충남소방본부 화재대책과 (2019(일반)-85)	'18년 여름철(7~9월) 화재, 구조, 구급출동 현황 분석	조성	2019.07.15 ~2019.08.05
74	저출산보건복지실 노인복지과 (2019(일반)-86)	충청남도 노인복지 정책의 기본방향 및 추진목표 설정	김용현	2019.08.01 ~2019.10.30

연번	의뢰처 (부여번호)	연구과제명	과제 책임	연구기간
75	농림축산국 농업정책과 (2019(일반)-87)	(가칭)충남농촌활성화재단 설립방안 기초연구	강마야	2019.07.22 ~2019.09.30
76	충청남도 공동체정책관 (2019(일반)-88)	부여군 생활폐기물 자원회수시설 설치사업 갈등영향 분석	장창석	2019.08.01 ~2019.12.30
77	충청남도 공동체정책관 (2019(일반)-89)	충청남도 축산시설 악취 갈등영향분석	장창석	2019.08.01 ~2019.12.30
78	재난안전실 안전정책과 (2019(일반)-90)	우리집 생활안전온도 점검 사업 결과 종합분석	박근오	2019.07.30 ~2019.09.27
79	부여군 건설과 (2019(일반)-91)	백제빌리지 조성사업과 반산권역 농촌마을 종합개발 사업의 활성화를 위한 연계추진 방안 연구	한상욱	2019.07.26 ~2019.11.15
80	계룡시 일자리경제과 (2019(일반)-92)	국내기업 투자유치에 따른 경제파급효과 분석	임재영	2019.08.04 ~2019.08.30
81	경제통상실 국제통상과 (2019(일반)-93)	환황해시대, 충남이 선도하는 동북아 지방 정부 간 교류협력 방향	송영현	2019.08.01 ~2019.09.30
82	건설교통국 도로철도항공과 (2019(일반)-94)	서해선, 신안산선 직결운행을 위한 대응논리	김형철	2019.08.01 ~2019.09.30
83	농림축산국 농업정책과 (2019(일반)-95)	충남 농림축산분야 예산사업 재정혁신 평가기준 분석	강마야	2019.07.20 ~2019.09.30
84	기후환경국 기후환경정책과 (2019(일반)-96)	충남 생태여행지 10선 생태관광 명소화 전략 수립	정옥식	2019.07.19 ~2019.12.15
85	천안시 대중교통과 (2019(일반)-97)	디지털운행기록계(DTG) 데이터를 활용한 천안시 시 내버스 운전행태 분석	최돈정	2019.08.20 ~2019.10.30
86	문화체육관광국 관광진흥과 (2019(일반)-98)	충청남도 관광자원 현황조사	김경태	2019.08.20 ~2019.09.20
87	금산군 환경자원과 (2019(일반)-99)	금산군 수질보전 및 지속가능한 개발사업 추진 연구	박상현	2019.08.29 ~2019.10.18
88	미래산업국 내포신도시과 (2019(일반)-100)	충남도청(내포)신도시 C.ITS 사업 구상	김원철	2019.09.01 ~2019.12.30
89	농림축산국 식량유통과 (2019(일반)-101)	충청남도 밭 식량산업 중장기 발전대책 수립을 위한 기초연구	강마야	2019.09.03 ~2019.12.10
90	금산군 인삼약초과 (2019(일반)-102)	대규모 약초 꽃 단지조성 기본 방향 및 연구	김기홍	2019.07.01 ~2019.09.30

연번	의뢰처 (부여번호)	연구과제명	과제 책임	연구기간
91	천안시 건설도로과 (2019(일반)-103)	천안시 서부권 도시개발에 따른 교통개선대책 검토	김형철	2019.09.10 ~2019.09.30
92	재난안전실 안전정책과 (2019(일반)-104)	2020년 안전감찰 활동 종합계획	조성	2019.09.02 ~2019.11.30
93	재난안전실 하천과 (2019(일반)-105)	재정분권 지방하천 정비사업 발전방향	조성	2019.09.02 ~2019.11.15
94	기후환경국 환경보전과 (2019(일반)-106)	충청남도 송전선로 주변지역 환경건강실태(건강영향)조사 방향 설정	명형남	2019.10.14 ~2019.12.31
95	서천군 투자유치과 (2019(일반)-107)	레미콘공장 입지에 따른 주변 환경 및 인근 주민건강에 미치는 영향 검토	명형남	2019.10.14 ~2019.12.31
96	경제통상실 일자리노동청년과 (2019(일반)-108)	충남 청년기본소득보장제 도입 방향	박경철	2019.09.26 ~2019.12.31
97	공주시 교통과 (2019(일반)-109)	KTX 공주역 이용 모니터링 및 활성화 방안	김양중	2019.10.22 ~2019.12.01
98	기후환경국 기후환경정책과 (2019(일반)-110)	충남 기후비상 상황 선포와 이니셔티브 확보방안	이상신	2019.10.07 ~2019.10.15
99	태안군 환경산림과 (2019(일반)-111)	미세먼지 교육 교재개발	김종범	2019.10.21 ~2019.10.30
100	미래산업국 에너지과 (2019(일반)-112)	충청남도 에너지 백서 제작을 위한 조사 및 연구	여형범	2019.11.01 ~2019.12.20
101	청양군 농촌공동체과 (2019(일반)-113)	청양군-지역활성화재단 간 협력거버넌스 체계 및 재단 조직간 협업체계 구축방안 연구	최웅선	2019.10.21 ~2019.11.29
102	충남소방본부 화재대책과 (2019(일반)-114)	'19년 지역안전지수(화재분야) 연계 -화재 사망자수 선정방식 검토	조성	2019.10.28 ~2019.11.30
103	서산시 농정과 (2019(일반)-115)	서산시 농업·농촌혁신발전위원회의 효과적인 운영 방안 모색	이관률	2019.10.28 ~2019.11.30
104	경제통상실 일자리노동청년과 (2019(일반)-116)	청년정책 과제 분류 및 주요 현안사업 도출	박춘섭	2019.11.26 ~2019.12.31
105	청양군 미래전략과 (2019(일반)-117)	청양군 천렵 특구 지역 조성을 위한 발전구상	이상준	2019.11.11 ~2020.01.15
106	경제통상실 투자입지과 (2019(일반)-118)	국내기업의 도내 투자유치에 따른 경제적 파급효과 분석	임재영	2019.11.06 ~2019.12.06

연번	의뢰처 (부여번호)	연구과제명	과제 책임	연구기간
107	부여군 경제교통과 (2019(일반)-120)	고령사회에 대응한 컨시어지 사례 소개 및 적용방안 연구	윤정미	2019.11.13 ~2019.12.31
108	부여군 전략사업과 (2019(일반)-121)	(가칭)외국인농업기술훈련원 설립 추진 구상 방안	김기홍	2019.12.09 ~2019.12.30
109	기획조정실 균형발전담당관 (2019(일반)-123)	금강유역 시도간 역사문화관광 분야 협력 방안	이상준	2019.11.21 ~2020.01.31
110	기획조정실 균형발전담당관 (2019(일반)-124)	서해안 국제 관광벨트 조성 방안	오용준	2019.12.26 ~2020.02.28
111	해양수산국 해양정책과 (2019(일반)-125)	침적 해양쓰레기 수거 공동협력사업 타당성 조사	윤종주	2019.12.02 ~2020.01.31
112	보령시 기획감사실 (2019(일반)-126)	원산도 국도77호 개통 이후 원산도 난개발 방지대책	조봉운	2019.12.04 ~2019.12.04
113	경제통상실 경제정책과 (2019(일반)-128)	우리지역 소득 역외유출 대응전략 방안 마련	백운성	2019.11.13 ~2019.12.20
114	예산군 기획담당관 (2019(일반)-129)	내포신도시 예산군 지역 계획입지 공급전략 검토	오용준	2019.12.26 ~2020.02.28
115	태안군 해양산업과 (2019(일반)-130)	태안군 권역단위거점개발사업 사후관리 실태 및 문제점 진단	조영재	2019.12.06 ~2020.02.28
116	기획조정실 균형발전담당관 (2019(일반)-135)	내포 국가산업단지 조성 방안	오용준	2019.12.26 ~2020.03.31
117	경제통상실 소상공기업과 (2019(일반)-136)	중소벤처기업부 2020년 신사업창업사관학교 공모 제안서 준비	이민정	2019.12.23 ~2019.12.31

- 디자인 분야(10건)

연번	의뢰처 (부여번호)	연구과제명	과제 책임	연구기간
1	충청남도 기후환경정책과 (2019(디자인)-1)	효과적인 충청남도 미세먼지 정보 송출을 위한 미세먼지 정보 상황판 디자인	권영현	2019.01.21 ~2019.02.22
2	충청남도의회 총무담당관 (2019(디자인)-2)	내포신도시 혁신도시 지정촉구 광고	이충훈	2019.01.28 ~2019.01.31
3	충청남도 건설정책과 (2019(디자인)-4)	유관순상 수상자 및 시상계획 홍보(안)	신선하	2019.03.20 ~2019.03.26

연번	의뢰처 (부여번호)	연구과제명	과제 책임	연구기간
4	금산군 세계중요 농업유산사업단 (2019(디자인)-5)	금산인삼 세계중요농업유산 홍보 위한 기본 방향 연구	권영현	2019.04.04 ~2019.04.30
5	충청남도의회 총무담당관실 (2019(디자인)-6)	노후석탄화력발전소 성능개선사업 중단 촉구 광고 시안	이충훈	2019.04.11 ~2019.04.24
6	문화체육관광국 문화정책과 (2019(디자인)-7)	공공저작물 개방 활성화 홍보용 포스터 제작	신선하	2019.08.05 ~2019.08.13
7	충남도서관 (2019(디자인)-8)	내포 길 위의 인문학 강연 홍보용 포스터 제작	권영현	2019.08.02 ~2019.08.07
8	충청남도의회 총무담당관 (2019(디자인)-9)	충청남도의회 광고 1주년 성과 광고	이충훈	2019.08.19 ~2019.08.27
9	정책기획관 예산담당관 (2019(디자인)-10)	충청남도 2020년도 일반 및 특별회계 예산서 표지	신선하	2019.10.28 ~2019.11.29
10	기획조정실 예산담당관 (2019(디자인)-11)	예산낭비신고제도 활성화를 위한 신문광고 문안 제작	신선하	2019.10.28 ~2019.11.08

④ 수탁과제 (83건, 총 5,086백만원)

연번	연구과제명	연구기간	과제 책임	금액 (천원)	발주 기관
1	금강권역 스마트 문화재생 플랫폼 구축 실행방안 수립 용역	2019.01.08 ~2019.11.03	조봉운	168,349	충청남도
2	금강 수 환경 모니터링 2단계 연구 용역 (2019년, 4차)	2019.01.10 ~2020.01.09	이상진	177,706	충청남도
3	수질오염총량관리 시행계획 2017~2020년 이행평가 연구용역(2차년도)	2019.01.21 ~2019.12.20	최정호	45,962	서천군
4	제2차 예산군 기후변화 적응대책 세부시행계획 수립 연구용역	2019.01.18 ~2019.09.14	이인희	43,965	예산군
5	제2차 논산시 기후변화 적응대책 세부시행계획 수립 및 2017년도 이행평가 용역	2019.02.12 ~2019.08.10	이상신	53,181	논산시
6	「청년내일」 설립을 위한 타당성 검토용역	2019.02.11 ~2019.08.09	최웅선	42,500	대전광역시

연번	연구과제명	연구기간	과제 책임	금액 (천원)	발주 기관
7	보령시 가족지원센터 건립타당성 검토 및 기본계획 수립 연구용역	2019.02.14 ~2019.05.14	김진영	18,000	보령시
8	금산인삼약초진흥원 설립 타당성 조사 연구 용역	2019.02.13 ~2019.06.13	장창석	18,000	금산군
9	유류오염사고 3차 백서 발간 연구 용역	2019.02.25 ~2019.12.31	전지훈	48,000	태안군
10	2017~2020 제3단계 금강수계 오염총량관리 시행계획 이행평가	2019.02.25 ~2019.12.30	조병욱	42,216	천안시
11	천안시 기후변화대응 및 적응 세부시행계획 이행평가 용역	2019.02.25 ~2019.05.25	이상신	17,700	천안시
12	당진시 마을 공동체 만들기 컨설팅	2019.02.28 ~2019.08.26	구자인	18,400	당진시
13	청양군 생활계 유해폐기물 처리계획 수립	2019.02.27 ~2019.05.27	정종관	19,710	청양군
14	2019년 공공부문 온실가스,에너지 목표관리	2019.03.04 ~2020.02.29	이상신	9,600	당진시
15	충청남도 해양쓰레기 광역 전처리시설 설치 타당성 조사 및 입지선정 연구 용역	2019.03.05 ~2019.12.29	윤종주	24,000	충청남도
16	금강천리 발길따라 지역매력 살리기사업 시행방안 연구	2019.02.27 ~2019.12.24	이상준	155,454	국토교통부
17	금산군 수질오염총량관리 시행계획 17~20년 이행평가	2019.02.28 ~2019.12.10	박상현	49,500	금산군
18	(위탁과제)서부구릉지형 정맥 특성화 관리방안(Ⅱ)	2019.03.06 ~2019.10.31	사공 정희	20,840	산림청
19	논산시 수질오염총량관리 시행계획 18~20년 이행평가 연구용역	2019.03.05 ~2019.12.20	김홍수	46,333	논산시
20	2019년 공공부문 온실가스 에너지 목표관리	2019.03.11 ~2020.03.13	이상신	10,780	태안군
21	2019년 공공부문 온실가스 목표관리 지원사업 연구용역	2019.03.13 ~2020.03.11	이상신	10,000	논산시
22	금산군 관광진흥 중장기 계획 수립용역	2019.03.18 ~2020.03.16	이인배	159,727	금산군

연번	연구과제명	연구기간	과제 책임	금액 (천원)	발주 기관
23	제3단계 공주시 수질오염총량관리 시행계획 '17~' 20년 이행평가 연구용역(2차분)	2019.03.22 ~2019.12.20	최정호	54,000	공주시
24	태안군 도로건설관리계획, 농어촌도로 기본 및 정비계획 수립 용역	2019.03.25 ~2020.09.14	김형철	102,272	태안군
25	2019년 공공부문 온실가스 에너지 목표관리 연구용역	2019.03.27 ~2019.12.31	이상신	9,500	부여군
26	천수만 하구환경 종합관리 기본계획 수립 연구용역	2019.04.02 ~2020.01.26	윤종주	32,881	충청남도
27	2019년 공공부문 온실가스 에너지 목표관리 용역	2019.04.04 ~2019.12.21	이상신	9,500	아산시
28	장항국가생태산업단지 수요분석 및 마케팅 전략 수립용역	2019.04.12 ~2019.10.11	김양중	87,843	한국토지 주택공사
29	2019년도 공공부문 온실가스 에너지 목표관리제 지원사업 용역	2019.04.10 ~2020.01.31	이상신	9,046	서산시
30	2019년 공공부문 온실가스·에너지 목표관리	2019.04.15 ~2019.12.31	이상신	9,000	금산군
31	서천군 생활폐기물 수집·운반 효율화 방안 연구용역	2019.04.15 ~2019.08.12	장창석	18,400	서천군
32	2019년 공공부문 온실가스·에너지 목표관리제 지원사업	2019.04.11 ~2019.12.31	이상신	9,500	청양군
33	석탄화력발전소 주변지역 주민건강영향조사 연구용역(3차년도)	2019.04.23 ~2020.02.16	명형남	43,450	충청남도
34	보령시 지역안전지수 개선 컨설팅 연구용역	2019.04.16 ~2019.10.12	조성	18,000	보령시
35	수요대응형 내포신도시 개발과 지속성 강화 방안 연구용역	2019.04.18 ~2020.04.17	임준홍	234,627	충남 개발공사
36	충남형 공유경제 모델 개발 연구용역	2019.04.24 ~2019.11.19	송영현	40,909	충청남도
37	충남형 양극화 해소 대응방안 마련 연구용역	2019.04.29 ~2019.12.25	백운성	73,500	충청남도
38	2019년 공공부문 온실가스-에너지 목표관리 지원사업 용역	2019.04.25 ~2020.04.23	이상신	10,120	홍성군

연번	연구과제명	연구기간	과제 책임	금액 (천원)	발주 기관
39	2040년 행정중심복합도시권 광역도시계획 수립	2019.04.29 ~2020.12.18	한상욱	315,000	행정중심 복합도시 건설청
40	충남 대중교통 요금체계 영향분석 용역	2019.05.08 ~2019.09.04	김원철	54,028	충청남도
41	공공부문 온실가스-에너지 목표관리제 19년 이행결과 보고서 작성 및 20년 이행계획 수립 용역	2019.05.03 ~2020.04.15	이상신	9,400	천안시
42	지역복지정책과 사회적 농업 접목 방안 연구용역	2019.05.08 ~2019.11.03	김기홍	14,400	충남도의회
43	전통시장 및 주택 밀집지역 LPG 사용실태와 위험성 저감방안 연구용역	2019.05.08 ~2019.11.03	조성	16,200	충남도의회
44	충남 농민기본소득 보장방안 연구용역	2019.05.08 ~2019.11.03	박경철	16,200	충남도의회
45	생태지도(2단계) 작성 연구용역	2019.05.10 ~2020.09.30	정옥식	180,000	태안군
46	지역단위 양분관리 시범사업(I)	2019.04.24 ~2020.02.18	강마야	95,019	환경부 국립환경 과학원
47	2019년 공공부문 온실가스에너지 목표관리 용역	2019.05.16 ~2020.02.28	이상신	10,120	서천군
48	2019년 공공부문 온실가스·에너지 목표관리제 연구용역	2019.05.14 ~2020.05.09	이상신	9,500	공주시
49	충청남도 해양오염물질 발생원 모니터링 및 관리방안 수립 연구용역(2차년도)	2019.05.20 ~2020.05.26	윤종주	173,180	충청남도
50	2019년 공공부문 온실가스-에너지 목표관리 용역	2019.05.22 ~2020.05.20	이상신	9,000	보령시
51	천안시 지역에너지 기본계획 수립 연구용역	2019.05.28 ~2019.11.23	이민정	58,620	천안시
52	제3단계 계룡시 수질오염총량관리 이행평가 연구용역(2018년도~2020년도)	2019.05.24 ~2019.12.20	김홍수	38,929	계룡시
53	충청남도 농정의 기획체계 및 재정구조 연구	2019.05.28 ~2019.09.27	강마야	20,000	한국농촌 경제연구원
54	2019년 공공부문 온실가스 목표관리 연구용역	2019.05.28 ~2020.05.28	이상신	9,700	예산군

연번	연구과제명	연구기간	과제 책임	금액 (천원)	발주 기관
55	공공부문 온실가스- 에너지 목표관리 지원사업	2019.06.04 ~2020.06.02	이상신	9,300	계룡시
56	2019년 서산시 마을만들기 지원센터 설치 및 운영방안 연구용역	2019.06.05 ~2019.12.01	구자인	18,500	서산시
57	충청남도의회 예결산분석 중장기적 운영방향 연구용역	2019.06.03 ~2019.08.31	최용선	12,100	충청남도 의회사무처
58	마을만들기 지원 시스템 구축 모니터링 및 운영방향 연구용역	2019.06.10 ~2019.12.06	정석호	17,650	공주시
59	지역사회 활성화 기반조성사업 이용자 역량강화 용역	2019.06.17 ~2019.09.24	고승희	19,000	세종 특별자치시
60	새로시작 재단설립 타당성 검토용역	2019.06.26 ~2019.12.22	김용현	49,950	대전광역시
61	과학행정 구현을 위한 논산시 빅데이터 활 용체계 구축 연구 용역	2019.06.27 ~2019.12.23	최돈정	60,256	논산시
62	청양군 생태현황지도 수정보완 제작용역	2019.06.20 ~2020.12.10	사공 정희	142,374	청양군
63	태안군 공공디자인 진흥계획 및 가이드라인 수립용역	2019.06.28 ~2020.06.26	권영현	164,970	태안군
64	부여군 수질오염총량관리 시행계획 2018~2020년 이행평가 연구용역	2019.06.28 ~2019.12.10	조병욱	43,500	부여군
65	논산시 청년정책 기본계획 용역	2019.07.01 ~2019.12.30	박춘섭	40,909	논산시
66	2019 황도갯벌생태계 모니터링 연구용역	2019.07.12 ~2019.12.18	윤종주	18,000	충청남도
67	2019년 시외버스 경영수지분석 및 운송원가 검증 용역	2019.07.16 ~2020.02.16	김원철	51,500	충청남도
68	사회적경제 활성화를 위한 혁신타운 연계방안 연구용역	2019.07.24 ~2019.11.26	이홍택	17,645	청양군
69	환황해 지방정부 정책 공유·확산 플랫폼 구축방안 연구 용역	2019.08.12 ~2019.11.30	홍원표	20,000	한반도평화 포럼
70	공주시 가로등 기본계획 수립용역	2019.08.19 ~2020.01.17	권영현	18,310	공주시

연번	연구과제명	연구기간	과제 책임	금액 (천원)	발주 기관
71	충청남도 노선버스 운영체계 개편용역	2019.08.19 ~2020.08.13	김원철	224,090	충청남도
72	부여군 금강누정선유길 기본계획 수립용역	2019.08.19 ~2020.08.20	권영현	132,939	부여군
73	화력발전소 주변지역 기후환경영향 연구용역	2019.08.20 ~2020.08.25	이상신	496,088	충청남도
74	충청공감마루 운영 및 지원방안 조사연구용역	2019.09.02 ~2020.12.01	전지훈	16,200	충청남도
75	환경오염 취약지역 주민건강영향조사 연구 용역(2차년도)	2019.09.24 ~2020.07.20	명형남	23,720	충청남도
76	농산어촌 유토피아 구현을 위한 지방자치단 체 시범계획 수립	2019.10.07 ~2020.02.19	구자인	25,000	농촌경제 연구원
77	충청남도 사회서비스원 운영방안 연구용역	2019.10.16 ~2020.03.20	고승희	32,720	충청남도
78	제65회 백제문화제 성과평가(빅데이터 기반) 및 개선방안 연구용역	2019.11.08 ~2019.12.31	정지은	10,000	백제문화 추진위원회
79	대기보전특별대책지역 지정을 위한 석유화 학단지 영향 분석 용역	2019.10.22 ~2020.01.22	김종범	18,400	서산시
80	금강수계 중점관리 중권역 지류·지천 모니터링(Ⅱ)	2019.10.28 ~2020.10.27	김영일	72,727	금강수계 관리위원회
81	당진시 중간지원조직 구성 용역(2차)	2019.12.26 ~2020.08.25	구자인	19,600	당진시
82	팔당 및 대청호 상수원 입지규제의 합리적 개선방안 연구	2019.12.20 ~2020.12.11	김영일	139,490	환경부
83	홍성군 농촌협약(안) 계획수립 연구용역	2019.12.31 ~2020.10.25	조영재	180,000	홍성군

⑤ 시·군 정책협력 과제 및 사업 (정책연구 21건, 정책사업 135건)

– 시·군 정책협력 연구 과제 (21건)

* 시·군 출연금 사업으로 추진하고 있는 정책연구사업(기존 시·군 지원연구는 지속 추진)

연번	연구과제명	과제 책임	시·군명	연구기간
1	공주시 문화재단 설립 타당성	박철희	공주시	2019.01.01 ~2019.09.30
2	아산시 도로망구축 전략 연구	김형철	아산시	2019.03.01 ~2019.11.30
3	태안 북군 30주년 엠블럼디자인 개발	이충훈	태안군	2019.03.01 ~2019.04.30
4	부여군 국민디자인 과제 활성화 용역	이충훈	부여군	2019.03.11 ~2019.11.30
5	천안시민 행복지표 개발 및 실천과제	이관률	천안시	2019.03.18 ~2019.12.27
6	계룡시 수영장 조성 필요성 검토 연구	조봉운	계룡시	2019.04.01 ~2019.12.31
7	예산군 폐기물 열분해시설 설치사업 타당성조사	정종관	예산군	2019.04.03 ~2019.05.20
8	태안군 북군 30주년 정책 세미나	이충훈	태안군	2019.04.22 ~2019.05.02
9	서천군 가족행복지표 개발과 활용방안	고승희	서천군	2019.05.07 ~2019.10.31
10	당진시 발전지표 및 전략 연구	홍원표	당진시	2019.06.01 ~2019.11.30
11	청양군 미래발전 전략 연구	박춘섭	청양군	2019.06.01 ~2020.3.30
12	논산시 여성가족플라자 기본계획 및 타당성 분석 연구	이홍택	논산시	2019.06.10 ~2019.12.06
13	국립동아시아 역사도시진흥원 건립 기본계획 및 타당성 검토	박철희	부여군	2019.06.13 ~2020.03.31
14	예산군 미세먼지 피해저감 전략수립 및 리빙랩 시범사업 연구	명형남	예산군	2019.06.28 ~2019.12.31
15	청양군 지역활성화 재단 설립타당성 검토 용역	최웅선	청양군	2019.07.09 ~2019.10.16

연번	연구과제명	과제 책임	시·군명	연구기간
16	태안 안흥외항 경관개선 및 항포구 특성화 전략수립	윤정미	태안군	2019.07.22 ~2020.03.31
17	공주BRT 사업 타당성 검토 정책연구	김형철	공주시	2019.08.26 ~2020.02.25
18	연무복합커뮤니티센터 건립 타당성 조사 및 기본계획 수립	김진영	논산시	2019.08.26 ~2020.02.26
19	서산시공동체 통합지원센터 운영에 따른 위수탁 유형 설계 용역	최웅선 입재영	서산시	2019.10.17 ~2020.03.14
20	청양군 군민토론회 개최	이상준	청양군	2019.10.17 ~2019.12.25
21	서산시 문화도시지정을 위한 기본구상 연구	정지은	서산시	2019.12.23 ~2020.05.31

- 시·군 협력 사업 (도심사 116건, 중앙심사 19건, 총 135건)

○ 2019년 도심사 재정투자사업 타당성 검토 (116건)

연번	지역	사업명	총사업비 (억원)	국비 (억원)
1	본청	산동~상덕지방도624호 확포장사업	1,287	
2	본청	월산도 자연휴양림조성사업	110	50
3	천안시	천안시 생활자원 회수센터 설치사업	174	40
4	천안시	업성저수지하수처리수물재이용시설설치공사	108	76
5	천안시	시립노인요양시설신축	107	33
6	공주시	월송 복합문화 센터 건립	133	72
7	보령시	보령시립도서관건립	174	56
8	아산시	아산시음봉 공공도서관신축	132	44
9	서산시	서산시육아 종합지원센터 건립	68	10
10	서산시	해미면 203호 농어촌도로개설공사	110	
11	논산시	논산 딸기축제	9	
12	논산시	부적면 복합청사 신축	39	
13	당진시	당진3동 청사신축	90	
14	당진시	도시재생뉴딜사업	150	90

연번	지역	사업명	총사업비 (억원)	국비 (억원)
15	당진시	전국연극제 개최 지원	3.3	
16	금산군	제20회 국제인삼 교역전 개최	3	1.5
17	금산군	2019금산인삼 대도시순회특별전	3	1.5
18	부여군	제17회부여서동연꽃 축제	13	0.7
19	부여군	부여 문화재 야행	3	1.5
20	서천군	장항문화예술회관 건립	65	20
21	서천군	금강하구비엔날레	10	4
22	홍성군	홍성군국민체육센터 건립	136	32
23	홍성군	제52회 군민체육대회	5	
24	예산군	예산종합운동장내 볼링장 및 다목적 체육시설건립	81	12
25	예산군	2019천하장사 씨름대축제	10	
26	본청	SW융합클러스터2사업	190	94
27	본청	서산의료원간호기숙사증축	58	16
28	본청	홍성의료원 의료시설 증축 및 리모델링	71	33
29	천안시	천안풍세 일반산업단지 공공폐수처리시설	83	39
30	천안시	일봉동행정복지센터신축공사	55	0
31	천안시	천안 반다비체육센터 건립	87	40
32	천안시	신부동 383-3천안공고공영주차장건립	175	65
33	공주시	충청감영생생마을조성	114	45
34	공주시	2020겨울공주군밤축제	5	0
35	보령시	보령시가족지원센터건립	125	50
36	보령시	성주산내륙산악관광자원개발	164	82
37	아산시	복합공영차고지조성사업	150	29
38	아산시	온양5동 행정복지센터건립사업	75	0
39	서산시	서산 테크노밸리 복합형 국민체육센터 건립	112	36
40	서산시	고파도갯벌생태계복원사업	68	50
41	서산시	제18회 서산해미읍성축제	9	0.7

연번	지역	사업명	총사업비 (억원)	국비 (억원)
42	논산시	탑정호 출렁다리 조성사업	158	43
43	논산시	광석면 청사증축 및 리모델링	25	0
44	논산시	취암동공영주차장조성사업	74	37
45	논산시	산노리 자연문화 예술촌 조성사업 재심사	187	67
46	계룡시	공군기상단~괴목정 도로확포장개설	87	
47	당진시	2020 충청남도체육대회	29	
48	금산군	금산군장애인체육센터조성사업	111	30
49	금산군	상리지구공영주차타워건립사업	77	22
50	부여군	반산저수지수변공원조성	99	42
51	부여군	남면행정복지센터신축공사	39	0
52	서천군	유부도 갯벌 해양생태계 복원사업	69	47
53	서천군	기벌포 복합문화 센터건립	73	0
54	청양군	로컬푸드 생산자 직판장 구축사업	97	10
55	홍성군	남당지구 연안정비사업	64	43
56	홍성군	가축분뇨 공동자원화 시설 에너지화 설치지원	102	49
57	본청	충남 육아 종합지원 센터 건립	141	40
58	본청	병원선 충남501호 대체 건조	120	80
59	본청	지역 거점 혁신형 의사과학자 공동연구	64	26
60	본청	융합형 전장모듈 고안전 기반 구축 사업	86	60
61	본청	소형전기상용차개발을통한자동차부품수출지원	86	50
62	본청	힐링스파 기반 재활 헬스케어 다각화사업	292	100
63	본청	제73주년전국농촌지도자대회	7	0
64	천안시	천안 제2일반산업단지 복합문화 센터 건립사업	107	28
65	천안시	2020천안시민한마음체육대회	9	0

연번	지역	사업명	총사업비 (억원)	국비 (억원)
66	천안시	대한민국국제농기계자재박람회	29	4
67	천안시	수소충전소 조성	66	42
68	천안시	천안시 바람길 숲 조성	180	90
69	공주시	시도12호 공주IC~목천 교차로 확포장	110	0
70	공주시	2020 공주 석장리 구석기 축제	12	
71	공주시	제13회 시민화합체육대회	5	
72	보령시	청사 민원동 증축	117	
73	보령시	대천해수욕장 주변 도시가스 공급	100	
74	보령시	제23회 보령머드축제	28	
75	아산시	둔포 국민체육센터 건립	95	30
76	아산시	배방신도시 민원행정센터 증축공사	38	0
77	서산시	서산시 가족센터 건립	77	15
78	서산시	동문1동 행정복지센터	131	0
79	서산시	밤하늘 산책원사업	170	79
80	서산시	부석면행정복지센터	79	0
81	서산시	지곡면행정복지센터	69	0
82	계룡시	독립운동가 한훈 기념관 건립	24	0
83	계룡시	국민체육센터 건립재심사	160	32
84	계룡시	계룡시 병영체험관 건립	80	
85	당진시	합덕수영장건립사업	82	40
86	당진시	기지사 줄다리기 민속축제	6	0
87	당진시	당진송악 화물자동차 공영차고지 조성사업	152	
88	당진시	고품질 쌀 유통 활성화사업	167	62
89	당진시	스마트축산 ICT 시범단지 조성사업	131	62

연번	지역	사업명	총사업비 (억원)	국비 (억원)
90	서천군	수산식품산업거점단지조성사업	155	75
91	서천군	제26회 충청남도장애인체육대회	20	
92	청양군	청양군 가족문화센터 조성사업	119	24
93	청양군	청양군 소각시설 설치사업	124	36
94	홍성군	홍북읍 청사 건립 사업	98	0
95	홍성군	청소년 문화의 집 건립	196	0
96	홍성군	오서산 힐링숲 산림 레포츠단지조성	150	0
97	태안군	제15회 태안군민 체육대회	4	0
98	태안군	신재생에너지 융복합 지원사업	66	33
99	본청	지역혁신선도연구센터건립지원	121	90
100	본청	디스플레이업체의태양광통합유지관리부품장비기업육성	71	42
101	천안시	천안시 지방정원 조성	100	
102	천안시	천안시 중앙도서관 리모델링	90	21
103	공주시	제61회 한국민속예술축제 및 제27회 전국청소년 민속 예술제	15	7
104	보령시	효자도 어촌뉴딜 300사업	133	93
105	서산시	증왕항 어촌뉴딜 300사업	76	53.2
106	논산시	연무복합커뮤니티센터	138	49
107	논산시	화물자동차 공영주차장 조성사업	91	-
108	당진시	난지도권역어촌뉴딜300사업	109	74
109	당진시	당진시 장애인형 국민체육센터 건축	125	30
110	당진시	신평토타케어센터 건립공사	80	12
111	서천군	송석항어촌뉴딜300사업	83	58
112	서천군	해양신산업 박람회	6	-
113	홍성군	내포신도시 주차타워 및 건강생활 지원 센터 건립	125	35

연번	지역	사업명	총사업비 (억원)	국비 (억원)
114	예산군	예산1100년 기념관 건립	190	50
115	태안군	가경주향 어촌뉴딜300사업	85	59
116	태안군	만리포 롱보드 챔피언십 페스티벌	20	0

○ 2019년 중앙심사 재정투자사업 타당성 검토 (19건)

연번	지역	사업명	총사업비 (억원)	국비 (억원)
1	본청	2020 계룡세계 군문화 엑스포	155	46
2	본청	디스플레이 혁신공정 플랫폼 구축	5,281	3,770
3	계룡시	계룡 하대실 도시 개발 사업	602	
4	예산군	덕산온천 휴양마을	358	171
5	태안군	수산식품산업거점단지조성사업	100	50
6	태안군	해양치유시범센터조성사업	340	160
7	천안시	청소년 복합커뮤니티 센터 건립	439	247
8	서산시	자원회수소각시설설치사업	733	344
9	태안군	태안군 종합실내체육관 건립	182	55
10	태안군	수산식품산업 거점단지 조성사업	100	50
11	태안군	해양치유 시범센터 조성사업	340	160
12	부여군	일반산업단지 조성	742	258
13	예산군	덕산온천 휴양마을	358	171
14	천안시	청소년복합커뮤니티센터 건립	403	
15	예산군	예산군 폐기물처리 소각시설 설치사업	287	46
16	공주시	복합커뮤니티센터 건립	236	22
17	아산시	배방 복합커뮤니티센터 건립	236	91
18	논산시	상상이상 복합문화센터 건립	296	83
19	태안군	가족복합 커뮤니티센터 건립	237	25

⑥ 연구조성사업 (132건)

연번	제목	일시	주최
1	에너지전환연구회 2019년 제1차 워크숍	01월 08일	충남연구원 충남에너지전환네트워크 충청남도지속가능발전 협의회
2	에너지전환연구회 2019년 제2차 워크숍	01월 16일	충남연구원
3	아산시 수질오염총량관리 시행에 따른 추진전략 세미나	01월 17일	아산시
4	충청 미래 정체성 확립 위한 시도지사 간담회	01월 24일	충남연구원 외 10개 기관
5	대기질 개선 기술세미나	01월 28일	충남연구원
6	2019년 제1회 남북경협 전문가 워크숍	01월 31일	충남연구원 외 3개 기관
7	당진시 수질오염총량관리 시행에 따른 관리방안 및 추진전략 세미나	02월 13일	당진시
8	금산군 공공갈등 인식전환 및 역량강화 교육	02월 15일	충남연구원
9	2019년 축산·환경공존연구회 : 제1차 축산정책포럼	02월 21일	충남연구원 예산홍성환경운동연합
10	제37회 충청중국포럼	02월 27일	충남연구원
11	충청남도 미세먼지 저감을 위한 정책 워크숍	03월 04일	충남연구원 외 3개 기관
12	근로시간 단축과 버스 정책	03월 07일	충남연구원
13	충청남도 화력발전소 온배수 영향평가/관리방안 정책세미나	03월 08일	충남연구원 충청남도
14	3·1운동 100주년과 세계 평화	03월 14일	백석대학교 충남연구원
15	안전포럼 활성화 워크숍	03월 14일	충남연구원

연번	제목	일시	주최
16	2019 지방공기업경영평가 관계자 합동 워크숍	03월 15일	충청남도 충남연구원
17	충남연구원-충남개발공사 도시재생 업무협약	03월 19일	충남연구원 충남개발공사
18	충청남도종합계획 수립방향 모색을 위한 제1차 워크숍	03월 20일	충남연구원
19	SOC사업 수요분석 및 사회적편익 추정 세미나	03월 20일	충남연구원
20	2019년 축산·환경공존연구회 : 제2차 축산환경 정책포럼	03월 21일	충남연구원 예산홍성환경운동연합
21	제38회 충청중국포럼	03월 27일	충남연구원
22	서해안기후환경연구소 개소 4주년 기념워크숍	03월 27일	충남연구원
23	충남마을만들기 제1회 대화마당	03월 29일	충남연구원
24	충남연구원과 함께하는 예산군 미래 발전전략 정책워크숍	04월 02일	예산군 충남연구원
25	충남 3.1만세운동과 대한민국 임시정부 수립 100주년 기념 세미나	04월 05일	충남연구원 외 3개 기관
26	충청남도종합계획 수립방향 모색을 위한 제2차 워크숍	04월 09일	충남연구원 충청남도
27	행복한 균형발전을 위한 농촌 유토피아 구상	04월 09일	KREI
28	재난안전연구센터 정책세미나(새로운 대한민국 재난관리 혁신과 성숙한 안전사회)	04월 12일	충남연구원 외 7개 기관
29	중부권 재난안전 연구기관 간 MOU 세미나	04월 15일	충남연구원
30	마을복지 실천과 지역복지정책의 연계 가능	04월 15일	충남연구원 외 3개 기관
31	교통권 확보를 위한 공공교통의 역할	04월 16일	충남연구원

연번	제목	일시	주최
32	지역안전지수(감염병분야) 향상을 위한 합동워크숍	04월 18일	충남연구원 외 3개 기관
33	제39회 충청중국포럼	04월 24일	충남연구원
34	도-시·군 공통 중점관리 현안 해결을 위한 공공 갈등관리 관계관 합동 워크숍	04월 24일	충남연구원
35	2019년 축산·환경공존연구회 : 제3차 축산정책포럼	04월 25일	충남연구원 예산홍성환경운동연합
36	충남마을만들기 제2회 대화마당	04월 26일	충남연구원
37	어린이날 기념 세미나	05월 02일	충남연구원 공주교육대학교 중부미래포럼
38	공간 빅데이터 기반의 사회문제 해결방안과 충남 도의 과제	05월 03일	충남연구원 충청남도의회 천안시의회
39	공공투자연구포럼(2차)	05월 10일	충남연구원
40	충청남도 기후변화대응 역량강화 세미나	05월 13일	충남연구원
41	충청남도 해양쓰레기 광역전처리시설 설치 타당성 분석을 위한 전문가 간담회	05월 13일	충청남도
42	충청남도 미세먼지 저감을 위한 공동 연구방안 마련 세미나	05월 16일	충남연구원 한국철도기술연구원
43	충남의 미세먼지와 건강	05월 21일	충청남도 충남연구원
44	충남 기능형 소상공인의 활성화 및 연계방안 모색 워크숍	05월 22일	충남연구원
45	충청권 시·도연구원 환경 세미나	05월 22일	충남연구원
46	충청남도 사회적경제 포럼	05월 25일	충남연구원 한국경제지리학회
47	제40회 충청중국포럼	05월 29일	충남연구원

연번	제목	일시	주최
48	충청남도의 미래 100년을 위한 준비-충청남도의 정체성과 발전 전략 세미나	05월 30일	충남연구원 한국행정사학회
49	충남 마을만들기 제3회 대화마당	05월 31일	충남연구원
50	충남연구원-하북성사회과학원 정기 학술교류 세미나	06월 02일	충남연구원 하북성사회과학원
51	2019년 축산.환경공존연구회 : 제4차 축산환경정책포럼	06월 07일	충남연구원 예산홍성환경운동연합
52	안전충남 2050 액션플랜 워크숍	06월 10일	충남연구원
53	교통정책연구회 연구세미나	06월 12일	충남연구원
54	충청남도 도시재생지원센터 개소식	06월 18일	충남연구원
55	충청남도 해양바이오산업 육성포럼	06월 21일	충청남도
56	부여군 공공갈등 인식전환 및 역량강화 세미나	06월 24일	충청남도 부여군 충남연구원
57	2019년 충남 농촌융복합산업 활성화 합동워크숍 및 전문가 포럼	06월 25일	농림축산식품부 충청남도 충남연구원
58	제41회 충청중국포럼	06월 26일	충남연구원
59	충남마을만들기 제4회 대화마당	06월 28일	충남연구원
60	공공투자연구포럼(3차)	06월 28일	충남연구원
61	충남연구원 미래과제 발굴 구상 세미나	06월 28~29일	충남연구원
62	노동 안전권 보장을 위한 지역사회 협력방안 세미나	07월 08일	충남연구원
63	부남호 해수유통에 따른 해양생물, 퇴적환경 변화 예측에 대한 전문가 자문회의	07월 16일	충남연구원

연번	제목	일시	주최
64	지역정책포럼충청남도충남연구원 공동정책 심포지엄	07월 18일	충남연구원 충청남도 지역정책포럼
65	충남 사회적경제 포럼	07월 19일	충남연구원
66	충남 친환경농업직불제 개편 토론회	07월 19일	충남연구원
67	다문화정책 워크숍	07월 22일	충남연구원
68	지역안전지수 향상을 위한 충남안전포럼	07월 24일	충남연구원
69	사군-충남연구원 미래정책발굴 워크숍	07월 25일	충남연구원
70	찾아가는 심화과장 현장 워크숍	07월 25일	충남연구원
71	도-시·군 공통 중점관리 현안 해결을 위한 공공 갈등관리 관계관 합동 워크숍	07월 25일	충남연구원 충청남도
72	충남마을만들기 제5회 대화마당	07월 26일	충남연구원
73	충청남도 크루즈산업 육성방안 세미나	07월 31일	충남연구원 충청남도
74	해외 교통전문가 특강	08월 07일	충남연구원
75	서천 장항 전통시장 활성화 방안 모색 워크숍	08월 08일	충남연구원 충청남도의회
76	혁신도시정책의 대전환과 충남지역 발전전략 정 책세미나	08월 13일	한국지역경제학회 전국혁신도시포럼
77	행위자기반 모델링을 위한 CyberGIS-Jupyter 활 용 세미나	08월 14일	충남연구원
78	충청남도 미세먼지 대응 역량강화 세미나	08월 21일	충남연구원
79	충남 농업·농촌 중간지원조직기능 통합구상 관계자 간담회	08월 21일	충남연구원 충청남도

연번	제목	일시	주최
80	제4단계 충청남도 수질오염총량관리 기본계획 수립방향 워크숍	08월 29일	충남연구원 충청남도
81	충남마을만들기 제6회 대화마당	08월 30일	충남연구원
82	부남호 하구내측 염수유입에 따른 육상 생태계 영향 분석을 위한 전문가 간담회	09월 02일	충남연구원
83	해양환경 유관기관 실무자 워크숍	09월 3~4일	충남연구원
84	충남 사회적경제 전담기구 포럼	09월 06일	충남연구원 충남사회적경제협의회 충남도의회 사회적경제 생태계 조성을 위한 정책 연구모임
85	금강권역 통합물관리 협력방안 마련을 위한 물환경분야 워크숍	09월 06일	충남연구원
86	(가칭)충남도 농민수당 조례안 검토 및 논의	09월 10일	충남도의회 충남형농민수당제도입을 위한정책연구모임 충남연구원농민기본소득연구회
87	제5차 축산환경정책포럼	09월 17일	충남연구원축산환경공존연구회 예산홍성환경운동연합
88	제42회 충청중국포럼	09월 18일	충남연구원
89	충남지역 [수원청개구리] 서식지 보전을 위한 정책 워크숍	09월 18일	충청남도 충남연구원
90	대안적 분쟁해결 역량강화를 위한 도·시·군 공공 갈등관리 심화워크숍	09월 18~20일	충남연구원
91	충청남도 지방공기업 갈등관리 역량강화	09월 18~20일	충청남도 충남연구원
92	지방공기업 경영평가 관계자 합동 워크숍	09월 23~25일	충남연구원
93	충남연구원 - 라오닝성사회과학원 정기학술교류회	09월 23~25일	충남연구원 라오닝성사회과학원
94	제5회 대한민국 안전산업박람회	09월 25~27일	행정안전부 산업통상자원부 경기도

연번	제목	일시	주최
95	아산시 농민기본소득(농민수당) 도입 방안 토론회	09월 26일	충남연구원농민기본소득연구회 아산시 한살림 청년생산자위원회 협동조합 고랑이랑
96	제43회 '충청중국포럼	10월 07일	충남연구원
97	찾아가는 심화과장 현장 워크숍	10월 08일	충남연구원
98	지속가능한 물순환체계 구축방안 마련을 위한 전문가 워크숍	10월 10일	충남연구원
99	농촌현장연구회 제2차 세미나	10월 12일	충남연구원
100	충청남도 4대수계 하천현황 세미나	10월 16일	충남연구원 충청남도 물관리정책과
101	충남의 문화관광 진흥을 위한 세미나	10월 18일	충남도의회 문화복지위원회 충남연구원
102	충남마을만들기 제7회 대화마당	10월 25일	충남연구원 충남마을만들기지원센터 논산시 자치분권과
103	청년들의 환경보건의야기	10월 28일	충청남도
104	제4차 충남공공투자연구포럼	11월 04일	충남연구원 공공투자관리센터
105	오염총량관리 기술지침 개정방향 및 적용방안 세미나	11월 05일	충남연구원 충청남도물관리정책과
106	제2차 다문화정책 워크숍	11월 07일	충남연구원
107	민간투자사업 추진환경변화와 충청남도 대응 워크숍	11월 07일	충청남도
108	충청남도 기후비상상황 대응정책 세미나	11월 07일	충남연구원 충청남도
109	충남 3·1만세운동 및 대한민국 임시정부 수립 그리고 의열단 창설 100주년 기념 한중 국제 학술대회	11월 08일	충남연구원 백석대학교유관순연구소
110	충남지역 대설피해 저감을 위한 포럼	11월 12일	충청남도 대전지방기상청

연번	제목	일시	주최
111	충청권 상생발전을 위한 (광역)교통정책 세미나	11월 13일	충남연구원 외 4개 기관
112	4차 사회적경제연구 포럼	11월 19일	충남연구원
113	해양바이오산업 육성 세미나	11월 19일	충남연구원 서천군
114	제44회 충청중국포럼	11월 28일	충남연구원
115	지역발전과 사회공헌포럼	11월 28일	충남연구원 외 9개 기관
116	전통주의 산업화와 대중화 전략 세미나	11월 28일	충남연구원
117	충남마을만들기 제8회 대화마당	11월28~29일	충남연구원 충남마을만들기지원센터 전북농어촌종합지원센터
118	충남교통정책연구회 제3차 연구회 세미나	11월 29일	충남연구원
119	해외 선진 그린인프라 정책의 국내 적용을 위한 워크숍	11월 29일	충청남도 충남연구원
120	직접민주주의 국제심포지엄	12월 3일	충남연구원 외 3개 기관
121	2019 충남 농촌융복합산업 활성화 하반기 합동워크숍	12월 3일~4일	충청남도 충남연구원농업6차산업센터
122	2019 충남 농촌융복합산업 활성화 전문가 포럼 2차	12월 4일	충청남도 충남연구원농업6차산업센터
123	2019 CNI·NAEAK·PCU 공동국제학술대회	12월 4일	충남연구원 외 3개 기관
124	새로시작재단 타당성 검토 용역 정책토론회	12월 5일	대전광역시 충남연구원
125	물관리기술 발전 및 물산업 진흥 시행계획 수립을 위한 전문가 워크숍	12월 6일	충남연구원
126	충남 제4차 삶의 질 향상 정책의 방향 설정과 실효성 제고를 위한 방안 워크숍	12월 11일	충남연구원

연번	제목	일시	주최
127	2019년 충남연구원 농촌현장연구회 제3차 세미나	12월 13일	충남연구원농촌현장연구회 마을학회 일소공도
128	태안군 - 충남연구원 정책탐방 및 토론회	12월 16일	태안군 충남연구원
129	2019년 축산환경공존연구회 제6차 : 축산환경정책포럼	12월 23일	충남연구원축산환경공존연구회 예산홍성환경운동연합 (축산환경정책포럼)
130	2019 한중 사회적경제 국제세미나	12월 23일	충남연구원 상해교통대 중국공익발전연구원
131	2019년 충남연구원 농촌현장연구회 제4차 세미나	12월 26일	충남연구원 협동조합 젊은협업농장 마을연구소 일소공도 협동조합
132	충남 생태관광 활성화를 위한 자원활용 방안 마련 세미나	12월 27일	충남연구원

⑦ 기타 정책사업 · 지원 (5건)

연번	구분	과제명	과제 책임	연구기간	발주처
1	정책 연구	고령화사회의 대응을 위한 충청남도 유니버설 디자인 실태조사 (공공건축)	오병찬	2019.07.01. ~2019.12.31	충청남도 건축도시과
2	정책 연구	충청남도 농촌마을 범죄예방디자인 추진방안	박혜은	2019.07.01. ~2019.12.31	충청남도 건축도시과
3	정책 지원	충청남도 공공사업 디자인 컨설팅 (충남도, 15개 시·군 및 공공기관 276건 지원)	오병찬	2019.01.01. ~2019.12.31	충청남도 건축도시과
4	정책 사업	공공디자인 전문저널 “디자인 충남” 2회 발간	박혜은	2019.01.01. ~2019.12.31	충청남도 건축도시과
5	정책 사업	공공디자인센터 10주년 기념포럼 개최	오병찬	2019.03.01. ~2019.05.17	충청남도 건축도시과

의사일정 제2항

2019 감사결과보고





2020. 3. 26.[목]
제1차 정기이사회

2019년도 실시분

재단법인 충남연구원 종합 감사보고

충 남 연 구 원
감 사 김 하 균

순 서

I. 감사근거 및 개요	55
II. 종합 검토의견	56
III. 감사결과 지적사항 및 조치결과	58
IV. 2020년 감사계획	67

붙임

1. 2019년도 감사결과 처리내역 / 68
2. 2019년도 결산 재무제표 감사결과 / 69

- 「충남연구원 정관 제18조」 및 「감사규정」에 따라 실시한 2019년 충남연구원 감사결과를 보고합니다.

1 감사 근거

- 지방자치단체출연 연구원의 설립 및 운영에 관한 법률 제7조
- 재단법인 충남연구원 정관 제18조
- 재단법인 충남연구원운영규정 III-7 감사규정

2 감사 개요

<상반기 정기감사>

- 감사기간 : 2019. 5. 27. ~ 5. 31.(5일간)
- 감 사 반 : 3명(정책관리팀장 외 2명)
- 감사방법 : 현지 출장 감사(서면 및 실지감사 병행)
- 감사중점 : 연구사업 추진상황 등 정책감사 위주 점검

<하반기 정기감사>

- 감사기간 : 2019. 10. 15. ~ 10. 17.(3일간)
- 감 사 반 : 1명(정책관리팀 담당자 1명)
- 감사방법 : 현지 출장 감사(점검표에 의한 서류 확인 및 실지 검사)
- 감사중점 : 연구원 재정 및 조직 등 회계감사 위주 점검

<2019년도 결산 재무제표 감사>

- 감사기간 : 2020. 3. 2. ~ 3. 4. / 2일간
- 감사실시 : 외부 회계 감사기관(「정담회계법인」(대표 배준원))
- 회계감사 기준에 따라 적정성 여부 현지 감사

감사결과 총평

충남연구원에서는

- 도의 씩크탱크로서 더 행복한 충남의 미래를 견인하는 미래정책연구와 충남의 주요 핵심 선도정책을 연구하는 본연의 기능에 충실
- 융·복합 연구 추진을 위한 조직개편으로 연구실별 대표 아젠다 설정 및 연구를 통해 충남 도정과 함께하는 연구 추진
- 현장 중심의 맞춤형 정책연구(CNI 협력모델) 및 네트워크 강화로 「도민과 수요자 중심의 맞춤형 연구」를 통한 정책발굴에 온 힘

아쉬운 점으로는

- 연구과제 수행 과정에서 수탁용역 예산편성시 심의 일부를 소홀히 한 점
- 조직운영 측면에서 조직규모가 커짐에 따라 경영의 효율성 측면에서 문제점이 발견 되는 등 개선할 점도 있었으며,
- 특히, 도 감사위원회 감사(조직진단)결과 일부센터와 본원의 기능 중복 및 대외적 조직 방대화 등을 문제점으로 지적하였음
※ 도 감사위원회 처분요구사항 : 주의 5건, 시정 3건, 권고 1건

앞으로

- 도민의 삶의 질 향상을 위한 현장 중심형 연구 수행으로, 연구과제의 성과물이 도정 정책에 보다 많이 활용될 수 있도록 체계화하고,
- 충남연구원이 도의 명실상부한 정책연구기관으로 지속되도록 「연구원의 경영혁신」에도 주안점을 두고 추진하길 기대

지적사항 등 감사결과(요약)

<조치결과>

◆ 2019년도 정기감사 지적사항 : 총 9건(완료 7건, 진행 중 2건)

※ 진행중인 사항은 2020년도 하반기내 완료 예정

① 상반기 정기감사(9건)

분야	연번	건 명	조치 구분
연구 과제	1-1	수탁용역사업 실행예산 편성 심의 미준수	주 의
	1-2	연구윤리 위반에 대한 징계양정 세부기준 등 미비	권 고
인사 복무	2-1	승진임용시 관련 규정 외 임의적 기준 적용	시 정
	2-2	승진후보자 명부 작성 부적정	시 정
	2-3	직급별 정원 통합 운영	권 고
	2-4	행동강령책임관 미지정	시 정
	2-5	복무규정 미준수 (공가, 특별휴가, 대체휴무 등 운영 부적절 등)	주 의 (권 고)
물품 규정 관리	3-1	물품관리 소홀	주 의
	3-2	무기계약직 채용기준(채용 대상자) 부적절	권 고

② 하반기 정기감사(조치사항 : 없음)

Ⅲ

감사결과 지적사항 및 조치결과

1-1

[연구과제분야] 수탁용역사업 실행예산 편성 심의 미준수

□ 현황 및 관련 규정

- 수탁용역 수행책임자는 용역사업의 실행예산을 편성하여 연구심의위원회의 승인을 얻어야 함 *관련 : 「충남연구원 용역사업규정」 제10조

< 2018년도 수탁과제 연구비 집행(실행예산 편성)현황 : 일반회계 >
(단위 : 천원)

계	사업비	내부흡수 예산	내부 흡수율	외부유출 예산				
				소계	인건비	직접경비	간접경비	기타
58건	3,502,345	1,758,374	50.2%	1,743,972	173,600	1,570,372		

□ 문제점

- 수탁용역사업 심의 미준수
 - '18년도 일반회계 수탁과제 58건 중 내부흡수율 52% 미만 사업은 12건이며 이중 실행예산 심의위원회 심의를 받지 않은 용역사업 존재
 - 내부흡수예산이 52% 미만일 경우 반드시 심의를 통해 원장의 승인을 받아야 함 * 관련 : 용역사업규정 제10조 2항

□ 개선요구 내용

- 수탁연구용역의 실행예산 편성 시 위원회 심의 및 승인사항 준수(주의)

<조치결과 : 완료>

- ◆ 수탁용역 실행예산 편성 시 연구심의위원회 심의기능 강화
 - 수탁용역 추진 시 과제관리시스템에 위원회 심의 후 과제처리(수정 등) 기능이 활성화 되도록 시스템 도입예정(2020년 하반기)

□ 현황 및 관련 규정

○ 연구진실성 검증원칙 및 절차

- ① 부정행위 제보 및 접수 → ② 예비조사 → ③ 예비조사 결과보고 → ④ 본조사(조사위원회 : 외부 전문가 2인 이상 포함하여 7인 이상 위원으로 구성) → ⑤ 본조사 결과보고 및 판정 → ⑥ 조치 및 제재(원장에게 제재조치 건의)
- * 관련 : 「충남연구원 연구윤리규칙」

□ 문제점

○ 신고자와 제보자 구분없이 혼용 사용(용어 사용의 명확화 필요)

- 신고자 : 연구원의 연구업무를 수행하는 모든 연구자
- 제보자 : 부정행위를 인지한 사실 또는 관련 증거를 알린 자

○ 조사위원회 구성시 공정성과 객관성 확보를 위해 외부위원 참여 확대 필요

- 연구윤리 조사위원회 구성시 7명 중 외부 2인, 내부 5인으로 구성

○ 표절 확인 시 조사위원회에서 제재조치를 원장에게 건의(연구윤리규칙 제21조)

- 임시기구인 조사위원회에서 세부 제재조치 사항을 판단하기보다 위반여부만 판단하고, 상설기구인 징계위원회에 징계양정 의뢰 필요

○ 연구윤리 위반사항에 대한 징계양정 세부기준 미비

□ 개선요구 내용

○ 연구윤리 준수 여건을 마련하기 위해 관련 규칙 개정 필요(권고)

<조치결과 : 완료>

◆ 연구윤리규칙, 징계위원회 운영규칙 개정완료(2020.3.25.)

- “제보자”로 용어사용 일원화, 조사위원회 외부전문가 과반수이상 참여, 윤리규칙 위반 시 인사위원회에서 징계의결, 징계양정 세부기준 마련 등

□ 현황 및 관련 규정

- 승진임용은 승진소요연수 경과자에 대해 인사위원회의 심의를 거쳐 원장이 임명 * 관련 : 「충남연구원 인사관리규정」

<승진소요연수 규정>

관리직	1급 이상	2급 및 3급	4급	5급 및 6급	7급
	3년 이상	5년 이상	4년 이상	2년 이상	1년 6월 이상
연구직	선임연구위원		연구위원		책임연구원
	5년 이상		5년 이상		5년 이상

※ 상기 기간 당해 직급에서 재직한 자 중에서 근무성과와 능력이 우수한 자 임용 원칙

- '18년 인사위원회 운영(승진임용) 현황

개최일자	부 의 안	대 상 자	인사위원 심의결과	원 장 최종결재
2018. 1.23	승진임용	18명	승진동의 12명	승진12명
2018. 6.28	승진임용	14명	승진동의 5명	승진5명
2018.12.14	승진임용	12명	승진동의 3명	승진3명

□ 문 제 점

- 인사위원회 승진대상자 심의 시 관련 승진규정(소요연수 및 근무성과) 외
 ① 승진소요연수 + 2년 경과자, ② 박사학위 소지자(연구직)를 승진대상자
 요건으로 심의·운영되고 있어 규정과 운영상 적용 미일치

□ 개선요구 내용

- 승진대상자 임용 시 관련 규정 준수 또는 규정 개정(시정)

<조치결과 : 완료>

◆ 승진임용 규정을 준수하고, 근무성과와 능력이 우수한 자를 임용

□ 현황 및 관련 규정

- 승진후보자 명부는 승진에 필요한 요건(승진소요년수 경과, 직전 3년간 종합평정평점 중 평점 “B”이상을 2회 이상 받은 자)을 갖춘 직원에 대하여 근무성적평정점과 순위 등을 기재하여 승진후보자 명부를 작성하여야 함

* 관련 : 「충남연구원 승진종합평정규칙」

<승진후보자명부 서식>

순위	성명	現직급	現직급 임용일	現직급 재직기간	승진 소요 연수	승진 예정 직급	최근3년 평균 평점	최 초 임용일

□ 문 제 점

- 직급별 직종별 승진소요 최저년수에 해당하는 기간동안에 평정한 평정점(근무성적평정점)을 산출하고, 순위를 결정하여 승진후보자 명부를 작성하여야 하나 승진후보자 명부 작성 시 직급별 순위와 최근3년 평균평점 미기재

□ 개선요구 내용

- 근무성적평정에 따른 점수에 대해 평정점을 산출하고 그 결과를 포함하여 직급별 승진후보자 순위를 결정, 순위와 평균평점을 포함 승진후보자 명부 작성(시정)

<조치결과 : 완료>

- ◆ 승진후보자에 대한 최근3년 평정점을 산출하여 평균평점 작성 및, 직급별 승진후보자 순위 작성

2-3

(인사복무분야) 직급별 정원 통합 운영(세분화 필요)

□ 현황 및 관련 규정

○ 각 직종별 직급별 정원은 정원 총수의 범위 안에서 원장이 정함

* 관련 : 「충남연구원 하부조직 및 업무분장규칙」 제5조

<직급 및 정원표>

(2020.01.01. 단위 : 명)

구분	계	원장	연구직				관리직				무기계약직	
			소계	수석연구위원	선임연구위원	연구위원/책임연구위원	소계	1급	2급	3급		4급~7급
정원	93	1	47	15%	30%	55%	11	1	2	2	6	35

□ 문제점

○ 연구위원·책임연구원은 47명의 55%, 관리직 4~7급 6명으로 규정하여 정원을 통합 운영 중,

- 각 직급별 정원을 세분화하여 실적평가 및 근무성적평정 등을 적용하여 근무성적과 능력이 우수한 자를 상위직급 결원 시 순차적이고 객관적으로 승진임용 하는데 활용이 필요

- 직급별 정원을 통합운영시 향후 규정상 하위직급만 존재하고 실질적인 인원은 부존재 우려(예 : 5, 6, 7급 없이 4급만 존재)

□ 개선요구 내용

○ 직급 및 정원표 개정을 통해 각각의 직급별 세부정원 마련(권고)

<조치결과 : 추진 중>

◆ 직급별 세부 정원 마련을 위한 규칙 개정 필요(2020년 하반기)

- 구성원 내부 논의 및 노사협의 후 규칙심의위원회 개최

□ 현황 및 관련 규정

- 행동강령의 원활한 운영을 위하여 감사나 윤리업무를 담당하는 부서의 장을 행동강령책임관으로 지정하여야 함.

* 관련 : 「충남연구원 임직원행동강령」 제35조(행동강령책임관의 지정)

□ 문 제 점

- 행동강령책임관을 지정하고 관련 업무(부패방지과 공정한 공직풍토 조성)를 수행하여야 함에도 **행동강령책임관 미지정 등 관련사항 미준수**

- 임직원에게 대하여 행동강령 준수를 위한 교육을 매년 1회 이상 실시하고, 신입사원에 대해서는 신규 임용시 교육

* 관련 : 「충남연구원 임직원행동강령」 제34조(교육)

- 행동강령 책임관은 임직원의 강령 이행실태 및 준수 여부 등을 매년 1회 이상 정기적으로 점검하여야 하며 점검결과를 원장에게 보고

* 관련 : 「충남연구원 임직원행동강령」 제36조(준수 여부 점검)

□ 개선요구 내용

- 행동강령책임관을 지정하고 이에 따른 업무수행 등 관련 규정 준수(시정)

<조치결과 : 완료>

- ◆ 기획경영실장 행동강령책임관 지정(2019.6.19.)
 - 행동강령 준수를 위한 임직원교육 실시
 - 행동강령 이행실태 점검결과 보고(2020.상반기)

□ 현황 및 관련 규정

- 인사관리규정(연차휴가, 병가, 공가, 특별휴가) 및 주40시간 근무 운영규칙(대체휴무)에 복무에 대한 기준 및 관련 내용 명시

* 관련 : 「충남연구원 인사관리규정」 34조(연가), 36조(병가), 제37조(공가), 38조(특별휴가)
「주40시간 근무 운영규칙」 제4조(운영방법) 3항

- 토요일 또는 공휴일에 근무를 한 경우 원장은 그 다음의 정상근무일에 휴무하게 할 수 있다. 다만, 연구원 업무사정이나 그 밖의 부득이한 사유로 근무를 한 토요일 또는 공휴일의 다음 정상근무일에 휴무하게 할 수 없을 경우에는 다른 정상근무일을 지정하여 휴무하게 할 수 있다.

□ 문제점

- 공가에 해당하는 경우는 7가지로 한정되어 있고, 경조사별 휴가 및 자녀돌봄휴가 등 특별휴가에 대한 사항이 규정되어 있음에도 불구하고 이를 혼용해서 사용. 복무규정 숙지가 필요
- 토요일 또는 공휴일에 근무를 한 경우 대체휴무를 실시하고 있으나 근무일로부터 5~6개월이 지난 후 사용 하는 등 대체휴무의 취지에 맞지 않게 운영되고 있어 대체휴무 사용기간 설정 등 세부규칙 마련이 필요

□ 개선요구 내용

- 복무규정 준수 및 관련규정 숙지(주의)
- 대체휴무 사용기간 설정 등 규칙 개정(권고)

<조치결과 : 완료>

- ◆ 공가, 특별휴가 등 결재시스템 세부내용포함 개선완료, 내부교육 실시
- ◆ 대체휴무는 7일 이내 사용을 원칙으로 규칙 개정(2020.3.25.)

□ 현황 및 관련 규정

- 연구원의 물품 등 관리는 자산프로그램에 등재하여 관리하고, 매 회계년도 마다 물품의 수급계획을 작성하여 예산에 반영
- 또한, 매회계년도 마다 물품의 취득과 사용 및 처분에 관한 관리계획을 작성하여야 함
 - * 관련 : 「충남연구원 물품관리규칙」 제5조 및 제6조

□ 문제점

- 매회계년도 마다 물품의 취득과 사용 및 처분에 관한 관리계획을 작성하여야 하나, '17~'18년도 관리계획을 미작성하고
 - 내구연한 경과 사유로 모니터(5), PC(4), 노트북(2) 등을 신규 구입 하면서 이에 따라 불용 결정한 기존 물품에 대해 관리책임자의 승인을 얻어 폐기 또는 매각처분하여야 하나 폐기나 매각처분 없이 보관 중

□ 개선요구 내용

- 매회계년도 마다 관리계획 작성 및 매년 1회 이상 물품의 재고조사 실시, 불용물품 처분 등 물품의 취득·보관·처분에 대한 규정 준수 및 관리 강화(주의)

<조치결과 : 완료>

- ◆ 2020년도 물품재고조사 및 물품관리계획 수립(2020.3월)
 - '19년도 물품 구매계획 수립('19.3월), 불용물품 매각 및 폐기('19.11월)

□ 현황 및 관련 규정

- 무기계약직의 채용은 연구원에서 2년이상 근무한 행정원을 대상으로 내부 공개경쟁(면접시험)을 통해 임용
 - 무기계약직의 채용기준 및 채용인원 등은 업무량과 예산사정을 감안하여 연구원 정원의 범위내에서 원장이 정함
 - * 관련 : 「충남연구원 무기계약직 운영규칙」 제7조(채용)

□ 문제점

- “행정원” 용어의 의미 혼용(불명확)
 - 정원외직원운용규칙 제3조에 의거 “행정원”은 정원외직원으로 기간제근로자를 의미하고 있으나 연구원 내부에서는 행정업무를 하고 있는 무기계약자 역시 “행정원”으로 통용하여 사용되고 있어 용어의 사용 명확화 필요
- 무기계약직 채용 대상 부적절(연구원에서 2년이상 근무한 행정원)
 - 행정원은 기간제근로자로 일시적 업무와 일정기간 근로계약을 체결하는 것으로 2년이상 근무자 발생은 부적절하며, 상시적 업무로 판단 시 무기계약직 정원을 확보 후 채용함이 바람직
 - 특별한 자격을 요하지 않는 무기계약직(행정업무에 종사자) 채용은 내·외부 제한 없이 공개모집으로의 확대가 바람직

□ 개선요구 내용

- 무기계약직 운영규칙 개정(제7조 채용) 및 용어사용 명확화(권고)
 - 행정원과 무기계약직 용어 사용 명확화
 - 채용 대상 제한내용(2년이상 근무한 행정원)삭제 및 관련 내용 개정(공개채용)

<조치결과 : 추진 중>

- ◆ 비정규직 정규직전환 이후 무기계약직 운영규칙 전면 개정 추진(2020.하반기)
 - 무기계약직 처우(명칭 등) 포함 노사협의 후 규칙심의위원회 개최예정

IV

2020년 감사계획

□ 추진 방향

- 기관 설립목적에 부합되는 사업목표 설정 및 수행 실태, 조직·인사 예산회계 집행의 적정성 여부 등 업무 전반에 대한 운영상황 점검

□ 감사 개요

- (감사기간) 연 2회, 각 5일간 ※ 특정사안 발생 시 수시감사 실시
- (감사범위) 2019년 ~ 2020년도 연구원 운영 전반
- (감사방법) 현지 출장감사(점검표에 의한 서류 확인 및 실지 감사)

□ 정기감사 실시계획

- (상반기) 연구사업 추진상황 등 정책감사 위주 점검
 - 연구화과제('19년 신규), 전략·현안과제 진행상황 및 정책활용도 등 점검
- (하반기) 기금 및 재정운영 상황 등 회계·조직감사 중점
 - 비상임연구위원 등 정원의 직원 임용 등 조직운영 점검

구 분	감 사 대상 부 서	감 사 실 시 내 용			전년도감사대상 부서별감사실적 (건 수)
		감사기간 (일 수)	감사 인 수	주요 대상 업무	
상반기	연구실 행정실	'20.5월 중 (5일)	3	· 연구사업 추진상황 · 법인 및 인사운영 상황 · 실적 평가 및 자료관리 상황 · 이사회, 도의회 등 지적사항 이행 및 조치상황	9건 - 시정 3 - 권고 3 - 주의 3
하반기	행정실	'20.10월 중 (5일)	3	· 기금 및 재정운용 상황 · 회계처리 상황 · 조직운영 상황 · 상반기 정기감사 지적사항 이행 및 조치상황	없음

※ 상기 일정은 자체사정에 따라 변경될 수 있습니다.

붙임 1 | 2019년도 감사결과 처리내역 (감사규정 제16조)

조치 구분	지 적 건 명	지 적 사 항 요 지	처 리 결 과	처리가 미결인 경우	
				사 유	완 결 예정일
주 의	수탁용역사업 실행예산 편성 심의 미준수	수탁용역사업의 실행예산 편성 시 위원회 심의 및 승인사항 준수	완료		
권 고	연구윤리 위반에 대한 징계양정 미비	연구윤리 준수 여건을 마련하기 위해 관련 규칙 개정 필요	완료		
시 정	승진임용시 관련 규정 외 임의적 기준 적용	승진대상자 임용 시 관련 규정 준수 또는 규정 개정	완료		
시 정	승진후보자 명부 작성 부적정	승진후보자에 대한 최근 3년 평정 등급 작성 및 해당 직급별 순위 미기재	완료		
권 고	직급별 정원 통합 운영	직급 및 정원표 개정을 통해 각각의 직급별 세부정원 마련	추진 중	규칙 개정 필요	'20 하반기
시 정	행동강령책임관 미지정	행동강령책임관을 지정 등 관련 규정 준수	완료		
주 의 (권고)	복무규정 미준수	복무규정 준수 및 관련규정 숙지	완료		
주 의	물품관리 소홀	물품관리규정 준수 및 비품관리 강화	완료		
권 고	무기계약직 채용기준 부적절	무기계약직 운영규칙 개정 및 용어사용 명확화	추진 중	규칙 개정 필요	'20 하반기

붙임 2 2019년도 결산 재무제표 감사결과



문서번호 : 정담 제 2020-3001호

일자 : 2020년 3월 18일

수신: (재)충남연구원

참조: 충청남도 기획조정실

제목: 외부감사결과 요약

충남 천안시 서북구 백석 4길 12

거성캐슬 B/D 4층

Tel : 041-567-0635

Fax: 041-567-0622

1. 귀사의 무궁한 발전을 기원합니다.
2. (재)충남연구원의 2019년도말 현재 자산총계는 20,958백만원, 부채총계는 2,803백만원이며 자본총계는 18,155백만원입니다.
3. 부채는 용역관련 미지급금과 선수금 2,078백만원과 예수금 253백만원으로 구성되어 있습니다.
4. (재)충남연구원의 2019년도 결산 재무제표에 대한 감사결과는 "적정의견" 입니다.

정 담 회 계 법 인

대 표 이 사 배 준 원



의사일정 제3항

2019 결 산(안)

일반회계 결산

2019. 일반회계 결산총괄

1. 수입결산

구분	2019예산 (a)	전년도이월액 (b)	예산현액 (a)+(b)	수입액 (c)	수입증감 (c)-(a)+(b)	증감비율
합계	12,333,435,000	975,992,162	13,309,427,162	14,065,795,322	756,368,160	105.7
영업수익	3,018,878,000		3,018,878,000	3,612,363,584	593,485,584	119.7
영업외수익	8,583,376,000		8,583,376,000	8,756,077,892	172,701,892	102.0
전년도잉여금	731,181,000		731,181,000	721,361,684	9,819,316	98.7
이월사업비		975,992,162	975,992,162	975,992,162		100.0

(단위:원)

2. 지출결산

구분	2019예산 (a)	전년도이월액 (b)	예산현액 (a)+(b)	집행액 (c)	집행잔액 (c)-(a)+(b)	집행비율
합계	12,333,435,000	975,992,162	13,309,427,162	11,624,945,973	1,684,481,189	87.3
연구사업비	5,145,030,000		5,145,030,000	4,337,724,937	807,305,063	84.3
경영관리비	1,232,945,000		1,232,945,000	1,081,436,514	151,508,486	87.7
인건비	5,947,066,000		5,947,066,000	5,652,272,560	294,793,440	95.0
예비비	8,394,000		8,394,000		8,394,000	
이월및계속사업비		975,992,162	975,992,162	553,511,962	422,480,200	56.7

(단위:원)

3. 수지결산

수입 (a)	지출 (b)	잔액		비고
		계 (c)=(a)-(b)	반남금(c)	
14,065,795,322	11,624,945,973	2,440,849,349	18,263,321	순세계잉여금 (c)-(d)-(e)
		1,325,593,732		1,096,992,296

(단위:원)

수입결산 세부내역

(단위: 원)

예산과목명	당초예산액	추경예산액	최종예산액	수입액	수입증감액	비율(%)	수입내역		
							수입내역	수입내역	
사업수입	수입합계	11,974,714,162	1,334,713,000	14,065,795,322	756,368,160	105.7			
	소계	3,018,878,000		3,612,363,584	593,485,584	119.7			
	601 영업수익	3,018,878,000		3,612,363,584	593,485,584	119.7			
	611 지체사업수익	3,018,878,000		3,612,363,584	593,485,584	119.7			
	611-01 사업운영수익	3,018,878,000		3,612,363,584	593,485,584	119.7			
								2018 시외버스 경영수지분석외 6건	299,314,444
사업외 수입	소계	7,673,376,000	910,000,000	8,583,376,000	172,701,892	102.0			
	620 영업외수익	255,065,000		255,065,000	32,380,900	112.7			
	621 이자수익	255,065,000		255,065,000	32,380,900	112.7			
	621-01 예금이자수익	255,065,000		255,065,000	32,380,900	112.7			
								기금이자수입	188,187,671
								운영자금 이자수입	45,697,711
								기금이자 미수수입	3,182,018
								2018 이자수입 법인세 환급액	50,378,500
	625 출자출연금수익	7,150,000,000	480,000,000	7,630,000,000	7,630,000,000	100			
	625-02 지자체출자출연금	7,150,000,000	480,000,000	7,630,000,000	7,630,000,000	100			
							충청남도 출연금	6,560,000,000	
							시,군 출연금	1,070,000,000	
							당진시 출연금	50,000,000	
							태안군 출연금	30,000,000	
							보령시 출연금	50,000,000	
							서산시 출연금	100,000,000	
							천안시 출연금	50,000,000	
							계룡시 출연금	30,000,000	
							부여군 출연금	30,000,000	
							홍성군 출연금	30,000,000	
							아산시 출연금	50,000,000	
							서천군 출연금	50,000,000	
							청양군 출연금	190,000,000	
							예산군 출연금	70,000,000	
							금산군 출연금	30,000,000	
							논산시 출연금	50,000,000	
							부여군 출연금	130,000,000	
							공주시 출연금	50,000,000	
							태안군 출연금	80,000,000	

예산과목명		당초예산액	추경예산액	최종예산액	수입액	수입증감액	비율(%)	수입내역	
사업외 수입	628 기타영업외수익	268,311,000		268,311,000	408,631,992	140,320,992	152.3		
	628-06 기타영업외수익	268,311,000		268,311,000	408,631,992	140,320,992	152.3		지정금고 기부금
									전문경력인사 활용사업 보조금
									특별회계 전입금
									오피러스(자동차)매각
									법인카드 포인트의 기타
	623 보조금수익		430,000,000	430,000,000	430,000,000		100.0		
	623-02 도비보조금		280,000,000	280,000,000	280,000,000		100		
									2019년 총남환경보건연립포럼
									충청남도 해양바이오산업 육성 포럼
									2019 탈석탄 기후변화 대응 국제컨퍼런스 보조금
									석탄화력발전소 주변 어린이 건강영향조사
	623-03 시비보조금		150,000,000	150,000,000	150,000,000		100		
									공주시 문화도시 조성계획 수립
	소계	306,468,000	424,713,000	731,181,000	721,361,684	-9,819,316			
100 자본적수입		306,468,000	424,713,000	731,181,000	721,361,684	-9,819,316	98.7		
170 자본잉여금수입		306,468,000	424,713,000	731,181,000	721,361,684	-9,819,316	98.7		
171 잉여금		306,468,000	424,713,000	731,181,000	721,361,684	-9,819,316	98.7		
171-01 순세계잉여금		268,968,000	424,713,000	693,681,000	693,680,959	-41	100		
171-02 도비보조금사용잔액		37,500,000		37,500,000	27,680,725	-9,819,275	73.8	2018결산 순세계 잉여금 2018 보조사업 결산 도비 반납금	
	소계	975,992,162		975,992,162	975,992,162				
172 이월금		975,992,162		975,992,162	975,992,162				
172-03 전년도이월사업비		975,992,162		975,992,162	975,992,162		100	2018결산 이월사업비	
이월사업비									975,995,162

지출결산 세부내역

(단위:원)

구분	예산과목명	당초예산액	추경예산액	최종예산액	집행액	집행잔액	집행율(%)
	지출합계	12,082,946,162	1,226,481,000	13,309,427,162	11,624,945,973	1,684,481,189	87.3
	소계	12,082,946,162	1,226,481,000	13,309,427,162	11,624,945,973	1,684,481,189	87.3
부 문	연구사업비	4,128,548,000	1,016,482,000	5,145,030,000	4,337,724,937	807,305,063	84.3
정책사업	연구과제수행	3,709,698,000	889,482,000	4,599,180,000	3,866,501,112	732,678,888	84.1
단위사업	현인과제연구수행	30,000,000	17,000,000	47,000,000	43,094,570	3,905,430	91.7
편성목	711-105 기간제근로자보수	5,000,000		5,000,000	4,191,000	809,000	83.8
	711-202 여비	4,000,000		4,000,000	3,871,300	128,700	96.8
	711-206 소모품비		1,500,000	1,500,000	216,000	1,284,000	14.4
	711-220 회의운영비	18,000,000	12,500,000	30,500,000	30,483,670	16,330	99.9
	711-221 연구개발비	3,000,000	2,000,000	5,000,000	4,152,600	847,400	83.1
	711-208 도서인쇄비		1,000,000	1,000,000	180,000	820,000	18.0
단위사업	도정선도연구수행	308,120,000	150,000,000	458,120,000	312,189,077	145,930,923	68.1
편성목	711-105 기간제근로자보수	15,520,000	8,400,000	23,920,000	15,442,400	8,477,600	64.6
	711-202 여비	14,000,000	3,700,000	17,700,000	8,712,040	8,987,960	49.2
	711-203 공공요금및제세	4,400,000	1,500,000	5,900,000	3,745,960	2,154,040	63.5
	711-206 소모품비	4,000,000	1,400,000	5,400,000	1,903,710	3,496,290	35.3
	711-208 도서인쇄비	90,400,000	36,000,000	126,400,000	61,057,400	65,342,600	48.3
	711-213 지급수수료	4,000,000	1,500,000	5,500,000	4,487,677	1,012,323	81.6
	711-218 행사홍보비	2,000,000		2,000,000		2,000,000	
	711-220 회의운영비	78,800,000	42,500,000	121,300,000	102,988,190	18,311,810	84.9
	711-221 연구개발비	95,000,000	55,000,000	150,000,000	113,851,700	36,148,300	75.9
단위사업	정책보조기능강화	73,500,000	430,000,000	503,500,000	439,372,869	64,127,131	87.3
편성목	711-222 민간사업지원	36,000,000		36,000,000	36,000,000		100
	711-220 회의운영비		38,500,000	38,500,000	38,415,360	84,640	99.8
	711-221 연구개발비		207,800,000	207,800,000	205,649,600	2,150,400	99.0
	775-4 기타영업외비용		12,900,000	12,900,000		12,900,000	
	711-105 기간제근로자보수		134,800,000	134,800,000	105,441,769	29,358,231	78.2
	711-208 도서인쇄비		12,750,000	12,750,000	11,337,000	1,413,000	88.9

구분	예산과목명	당초예산액	추경예산액	최종예산액	집행액	집행잔액	집행율(%)
편성목	711-206 소모품비		8,500,000	8,500,000	7,702,000	798,000	90.6
	711-218 행사홍보비		5,750,000	5,750,000	2,339,150	3,410,850	40.7
	711-202 여비		9,000,000	9,000,000	4,600,620	4,399,380	51.1
	711-305 반납금	37,500,000		37,500,000	27,887,370	9,612,630	74.4
단위사업	연구과제활성화조정	92,800,000	36,000,000	128,800,000	124,473,986	4,326,014	96.6
	711-202 여비	18,000,000	17,000,000	35,000,000	34,113,750	886,250	97.5
편성목	711-208 도서인쇄비	9,000,000	-1,000,000	8,000,000	6,063,500	1,936,500	75.8
	711-218 행사홍보비	1,800,000		1,800,000	1,249,500	550,500	69.4
단위사업	711-220 회의운영비	64,000,000	20,000,000	84,000,000	83,047,236	952,764	98.9
	도및시군의수탁과제수행	983,965,000	179,000,000	1,162,965,000	1,099,963,095	63,001,905	94.6
편성목	711-105 기간제근로자보수	197,640,000	-27,000,000	170,640,000	153,870,355	16,769,645	90.2
	711-106 퇴직급여	7,905,000		7,905,000	7,905,000		100
	711-201-1 법정부담금	19,860,000	-14,050,000	5,810,000	3,278,180	2,531,820	56.4
	711-201 복리후생비	11,520,000	-3,000,000	8,520,000	8,122,300	397,700	95.3
	711-202 여비	86,000,000	17,200,000	103,200,000	94,087,050	9,112,950	91.2
	711-206 소모품비	20,000,000	13,000,000	33,000,000	28,403,987	4,596,013	86.1
	711-208 도서인쇄비	130,000,000	77,000,000	207,000,000	205,314,220	1,685,780	99.2
	711-220 회의운영비	225,000,000	-2,650,000	222,350,000	202,611,203	19,738,797	91.1
	711-221 연구개발비	286,040,000	118,500,000	404,540,000	396,370,800	8,169,200	98.0
	연구사업인력운영비	1,305,140,000	10,582,000	1,315,722,000	1,189,107,165	126,614,835	90.4
	711-105 기간제근로자보수	1,108,560,000		1,108,560,000	984,262,765	124,297,235	88.8
	711-106 퇴직급여	45,774,000		45,774,000	45,774,000		100
단위사업	711-201-1 법정부담금	115,006,000		115,006,000	112,689,300	2,316,700	98.0
	711-901 성과급	35,800,000	10,582,000	46,382,000	46,381,100	900	100
편성목	시군정책사업비	199,540,000	66,900,000	266,440,000	192,767,753	73,672,247	72.3
	711-105 기간제근로자보수	31,340,000	-10,000,000	21,340,000	5,121,600	16,218,400	24.0
단위사업	711-202 여비	13,200,000	23,400,000	36,600,000	26,334,863	10,265,137	72.0
	711-203 공공요금 및 제세	600,000		600,000		600,000	
	711-206 소모품비	600,000	3,600,000	4,200,000	1,277,950	2,922,050	30.4
	711-208 도서인쇄비	10,000,000	27,500,000	37,500,000	28,847,000	8,653,000	76.9

구분	예산과목명	당초예산액	추경예산액	최종예산액	집행액	집행잔액	집행률(%)
편성목	711-213 지급임차료	600,000		600,000		600,000	
	711-218 행사홍보비	600,000	10,400,000	11,000,000	8,489,000	2,511,000	77.2
	711-220 회의운영비	76,000,000	2,000,000	78,000,000	50,715,240	27,284,760	65.0
	711-221 연구개발비	66,000,000	10,000,000	76,000,000	71,982,100	4,017,900	94.7
	711-201 복리후생비	600,000		600,000		600,000	
단위사업	사회적경제연구및평가	72,780,000		72,780,000	64,058,198	8,721,802	88.0
편성목	711-105 기간제 근로자보수	1,600,000	1,000,000	2,600,000	2,483,200	116,800	95.5
	711-202 여비	7,880,000	-2,500,000	5,380,000	4,231,768	1,148,232	78.7
	711-208 도서인쇄비	9,000,000	-1,000,000	8,000,000	4,110,000	3,890,000	51.4
	711-218 행사홍보비	9,500,000	-7,000,000	2,500,000	311,500	2,188,500	12.5
	711-220 회의운영비	12,800,000	2,500,000	15,300,000	14,921,730	378,270	97.5
	711-221 연구개발비	32,000,000	7,000,000	39,000,000	38,000,000	1,000,000	97.4
	공공갈등연구수행	60,150,000		60,150,000	39,658,580	20,491,420	65.9
	711-218 행사홍보비	950,000		950,000	186,000	764,000	19.6
편성목	711-202 여비	12,500,000		12,500,000	10,129,470	2,370,530	81.0
	711-208 도서인쇄비	7,000,000		7,000,000	1,684,500	5,315,500	24.1
	712-209 지급임차료	4,400,000		4,400,000	3,709,150	690,850	84.3
	711-220 회의운영비	20,300,000		20,300,000	16,149,460	4,150,540	79.6
	711-221 연구개발비	8,000,000		8,000,000	2,000,000	6,000,000	25.0
	711-301 보상금	7,000,000		7,000,000	5,800,000	1,200,000	82.9
	도맷시군공공투자추진사업수행	83,660,000		83,660,000	50,116,691	33,543,309	59.9
	711-201 복리후생비	5,760,000		5,760,000		5,760,000	
편성목	711-202 여비	14,400,000	-500,000	13,900,000	6,109,080	7,790,920	44.0
	711-206 소모품비	5,000,000	500,000	5,500,000	5,160,200	339,800	93.8
	711-208 도서인쇄비	3,200,000		3,200,000	1,244,370	1,955,630	38.9
	711-220 회의운영비	45,300,000		45,300,000	30,585,461	14,714,539	67.5
	711-221 연구개발비	10,000,000		10,000,000	7,017,580	2,982,420	70.2
단위사업	도정책사업비	500,043,000		500,043,000	311,699,128	188,343,872	62.3
편성목	711-105 기간제 근로자보수	48,200,000	4,000,000	52,200,000	52,041,875	158,125	99.7
	711-201-1 법정부담금	4,843,000	-4,000,000	843,000		843,000	

구분	예산과목명	당초예산액	추경예산액	최종예산액	집행액	집행잔액	집행률(%)
편성목	711-202 여비	58,200,000	-1,000,000	57,200,000	14,249,900	42,950,100	24.9
	711-206 소모품비	1,600,000	11,000,000	12,600,000	12,548,590	51,410	99.6
	711-208 도서인쇄비	72,000,000	-10,000,000	62,000,000	18,403,900	43,596,100	29.7
	711-220 회의운영비	139,200,000		139,200,000	94,935,663	44,264,337	68.2
	711-221 연구개발비	176,000,000		176,000,000	119,519,200	56,480,800	67.9
정책사업	연구관리사업	20,100,000	22,500,000	42,600,000	34,690,180	7,909,820	81.4
단위사업	연구사업계획수립및평가	16,100,000	22,500,000	38,600,000	31,360,680	7,239,320	81.2
편성목	711-208 도서인쇄비	3,900,000		3,900,000	3,788,800	111,200	97.1
	711-220 회의운영비	12,200,000	22,500,000	34,700,000	27,571,880	7,128,120	79.5
단위사업	명사초청특강	4,000,000		4,000,000	3,329,500	670,500	83.2
편성목	711-301 보상금	4,000,000		4,000,000	3,329,500	670,500	83.2
	홍보활동	73,750,000	36,000,000	109,750,000	78,504,860	31,245,140	71.5
단위사업	언론활동홍보강화	31,750,000	3,000,000	34,750,000	22,473,300	12,276,700	64.7
편성목	711-206 소모품비	8,000,000	3,000,000	11,000,000	8,014,300	2,985,700	72.9
	711-208 도서인쇄비	18,000,000		18,000,000	11,818,000	6,182,000	65.7
	711-213 지급수수료	4,000,000		4,000,000	2,541,000	1,459,000	63.5
	711-218 행사홍보비	1,750,000		1,750,000	100,000	1,650,000	5.7
	글로벌네트워킹형성	42,000,000	33,000,000	75,000,000	56,031,560	18,968,440	74.7
편성목	711-202 여비	27,000,000	6,000,000	33,000,000	31,625,900	1,374,100	95.8
	711-203 공공요금및제세	5,000,000	5,000,000	10,000,000	10,000,000		100
	711-218 행사홍보비	10,000,000	16,000,000	26,000,000	8,835,660	17,164,340	34.0
	711-220 회의운영비		6,000,000	6,000,000	5,570,000	430,000	92.8
정책사업	평가활동	5,600,000		5,600,000	4,187,360	1,412,640	74.8
단위사업	외부기관평가수감	5,600,000		5,600,000	4,187,360	1,412,640	74.8
편성목	711-208 도서인쇄비	4,000,000		4,000,000	3,001,400	998,600	75.0
	711-220 회의운영비	1,600,000		1,600,000	1,185,960	414,040	74.1
정책사업	정보화사업	94,700,000	66,000,000	160,700,000	89,734,146	70,965,854	55.8
단위사업	정보화기획및시스템구축	94,700,000	66,000,000	160,700,000	89,734,146	70,965,854	55.8
편성목	711-210 수선유지비	63,700,000	6,000,000	69,700,000	68,898,116	801,884	98.8
	711-221 연구개발비	10,000,000	60,000,000	70,000,000		70,000,000	

구분	예산과목명	당초예산액	추경예산액	최종예산액	집행액	집행잔액	집행률(%)
편성목	711-206 소모품비	21,000,000		21,000,000	20,836,030	163,970	99.2
정책사업	출판자료관리	73,900,000		73,900,000	69,696,630	4,203,370	94.3
단위사업	연구지원출판활동	73,900,000		73,900,000	69,696,630	4,203,370	94.3
편성목	711-203 공공요금및제세	6,000,000		6,000,000	3,464,440	2,535,560	57.7
	711-208 도서인쇄비	55,900,000		55,900,000	55,359,090	540,910	99.0
	711-213 지급수수료	3,000,000		3,000,000	2,950,000	50,000	98.3
	711-220 회의운영비	9,000,000		9,000,000	7,923,100	1,076,900	88.0
정책사업	경상경비	23,800,000	2,500,000	26,300,000	21,980,370	4,319,630	83.6
단위사업	연구실운영	23,800,000	2,500,000	26,300,000	21,980,370	4,319,630	83.6
편성목	711-215-2 부서운영비	22,200,000		22,200,000	19,076,310	3,123,690	85.9
	711-220 회의운영비	1,600,000	2,500,000	4,100,000	2,904,060	1,195,940	70.8
정책사업	도정책과제전출금	127,000,000		127,000,000	127,000,000		100
단위사업	특별회계전출금	127,000,000		127,000,000	127,000,000		100
편성목	712-704 기타영업외비용	127,000,000		127,000,000	127,000,000		100
	정책사업지원단운영	135,000,000		135,000,000	45,430,279	89,569,721	33.7
정책사업	정책지원관리사업	26,000,000		26,000,000	12,313,200	13,686,800	47.4
단위사업	정책지원사업 홍보 및 성과공유	26,000,000		26,000,000	12,313,200	13,686,800	47.4
편성목	712-208 도서인쇄비	12,000,000		12,000,000	8,588,000	3,412,000	71.6
	712-218 행사홍보비	10,000,000		10,000,000		10,000,000	
	712-220 회의운영비	4,000,000		4,000,000	3,725,200	274,800	93.1
정책사업	경영관리비	18,200,000		18,200,000	14,518,549	3,681,451	79.8
단위사업	직원후생복지증진	1,400,000		1,400,000	495,661	904,339	35.4
편성목	712-201 복리후생비	1,400,000		1,400,000	495,661	904,339	35.4
	사무물품현대화 및 유지관리	8,000,000		8,000,000	6,947,510	1,052,490	86.8
편성목	712-405 자산취득비	8,000,000		8,000,000	6,947,510	1,052,490	86.8
단위사업	기관운영관리	8,800,000		8,800,000	7,075,378	1,724,622	80.4
편성목	712-201 복리후생비	1,000,000		1,000,000		1,000,000	
	712-202 여비	2,000,000		2,000,000	1,552,360	447,640	77.6
	712-206 소모품비	1,800,000		1,800,000	1,299,900	500,100	72.2
	712-215 부서운영비	800,000		800,000	799,680	320	100

구분	예산과목명	당초예산액	추경예산액	최종예산액	집행액	집행잔액	집행률(%)
편성목	712-203 공공요금 및 제세	4,000,000		4,000,000	3,423,438	576,562	85.6
정책사업	인건비	90,800,000		90,800,000	18,598,530	72,201,470	20.5
단위사업	인건비	90,800,000		90,800,000	18,598,530	72,201,470	20.5
편성목	712-101 급여	71,420,000		71,420,000	17,168,100	54,251,900	24.0
	712-102 제수당	5,535,000		5,535,000		5,535,000	
	712-106 퇴직급여	6,115,000		6,115,000		6,115,000	
	712-201 법정부담금	7,730,000		7,730,000	1,430,430	6,299,570	18.5
부문	경영관리비	1,032,948,000	199,997,000	1,232,945,000	1,081,436,514	151,508,486	87.7
정책사업	인적자원관리	267,978,000	45,300,000	313,278,000	281,842,970	31,435,030	90.0
단위사업	연구지원인력운영	197,078,000		197,078,000	173,248,220	23,829,780	87.9
편성목	712-105 기간제근로자보수	167,301,000		167,301,000	148,061,060	19,239,940	88.5
	712-106 퇴직급여	6,912,000		6,912,000	6,912,000		100
	712-201-1 법정부담금	17,365,000		17,365,000	14,394,210	2,970,790	82.9
	712-901 성과급	5,500,000		5,500,000	3,880,950	1,619,050	70.6
단위사업	우수인력확보및유지	38,400,000	45,300,000	83,700,000	82,785,800	914,200	98.9
편성목	712-218 행사홍보비	9,000,000	4,500,000	13,500,000	12,862,200	637,800	95.3
	712-220 회의운영비	29,400,000	40,800,000	70,200,000	69,923,600	276,400	99.6
단위사업	우수및근속직원격려	5,500,000		5,500,000	5,500,000		100
편성목	712-303 포상금	5,500,000		5,500,000	5,500,000		100
단위사업	인적자원역량개발강화	27,000,000		27,000,000	20,308,950	6,691,050	75.2
편성목	712-216 교육훈련비	27,000,000		27,000,000	20,308,950	6,691,050	75.2
정책사업	후생복지	105,000,000	26,397,000	131,397,000	130,015,831	1,381,169	98.9
단위사업	직원후생복지증진	90,000,000	15,000,000	105,000,000	103,947,481	1,052,519	99.0
편성목	712-201 복리후생비	90,000,000	15,000,000	105,000,000	103,947,481	1,052,519	99.0
단위사업	연구원주요행사추진	15,000,000	11,397,000	26,397,000	26,068,350	328,650	98.8
편성목	712-218 행사홍보비	15,000,000	11,397,000	26,397,000	26,068,350	328,650	98.8
정책사업	청사운영	323,400,000	86,200,000	409,600,000	310,658,911	98,941,089	75.8
단위사업	사무물품현대화및유지관리	24,000,000	88,500,000	112,500,000	112,031,700	468,300	99.6
편성목	712-404 자산취득비	24,000,000	88,500,000	112,500,000	112,031,700	468,300	99.6
단위사업	차량유지관리	31,300,000	-1,300,000	30,000,000	17,804,770	12,195,230	59.3

구분	예산과목명	당초예산액	추경예산액	최종예산액	집행액	집행잔액	집행률(%)
편성목	712-209 지급입차료	6,000,000		6,000,000	4,006,452	1,993,548	66.8
	712-211 차량유지비	20,400,000	-1,500,000	18,900,000	10,232,308	8,667,692	54.1
	712-203 공공요금및제세	1,800,000		1,800,000	553,280	1,246,720	30.7
	712-212 보험료	3,100,000	200,000	3,300,000	3,012,730	287,270	91.3
	청사관리운영	268,100,000	-1,000,000	267,100,000	180,822,441	86,277,559	67.7
편성목	712-105 기간제근로자보수	48,655,000	14,480,000	63,135,000	62,514,610	620,390	99.0
	712-106 퇴직급여	4,865,000	1,250,000	6,115,000	6,115,000		100
	712-201-1 법정부담금	4,930,000	1,270,000	6,200,000	5,317,690	882,310	85.8
	712-210 수선유지비	157,000,000	-38,000,000	119,000,000	37,229,700	81,770,300	31.3
	712-212 보험료	1,200,000		1,200,000	1,200,000		100
	712-213 지급수수료	39,450,000	20,000,000	59,450,000	56,729,560	2,720,440	95.4
	712-206 청사운영소모품비	12,000,000		12,000,000	11,715,881	284,119	97.6
	재무관리	21,900,000	4,000,000	25,900,000	24,137,060	1,762,940	93.2
	회계운영및감사	21,900,000	4,000,000	25,900,000	24,137,060	1,762,940	93.2
	712-203 공공요금및제세	4,200,000		4,200,000	2,903,090	1,296,910	69.1
편성목	712-212 보험료	700,000		700,000	700,000		100
	712-213 지급수수료	17,000,000	4,000,000	21,000,000	20,533,970	466,030	97.8
	경상경비	314,670,000	38,100,000	352,770,000	334,781,742	17,988,258	94.9
	이사회운영및정화	17,500,000	3,000,000	20,500,000	18,194,940	2,305,060	88.8
	712-208 도서인쇄비	3,900,000	3,000,000	6,900,000	6,543,000	357,000	94.8
편성목	712-220 회의운영비	13,600,000		13,600,000	11,651,940	1,948,060	85.7
	기관운영관리	297,170,000	35,100,000	332,270,000	316,586,802	15,683,198	95.3
	712-201 복리후생비	61,200,000	28,000,000	89,200,000	88,519,420	680,580	99.2
	712-202 여비	33,000,000	-2,000,000	31,000,000	18,354,130	12,645,870	59.2
	712-203 공공요금및제세	86,910,000		86,910,000	85,856,480	1,053,520	98.8
	712-206 소모품비	33,200,000	8,600,000	41,800,000	40,733,151	1,066,849	97.4
	712-208 도서인쇄비	10,600,000		10,600,000	10,525,000	75,000	99.3
	712-213 지급수수료	3,600,000		3,600,000	3,559,580	40,420	98.9
	712-214 업무추진비	44,660,000		44,660,000	44,539,041	120,959	99.7
	712-209 지급입차료	24,000,000	500,000	24,500,000	24,500,000		100

구분	예산과목명	당초예산액	추경예산액	최종예산액	집행액	집행잔액	집행율(%)
부 문	인건비	5,827,387,000	119,679,000	5,947,066,000	5,652,272,560	294,793,440	95.0
정책사업	인건비	5,827,387,000	119,679,000	5,947,066,000	5,652,272,560	294,793,440	95.0
단위사업	인건비	5,827,387,000	119,679,000	5,947,066,000	5,652,272,560	294,793,440	95.0
편 성 목	711-101 급여	3,375,104,000	-133,496,000	3,241,608,000	2,991,244,510	250,363,490	92.3
	711-102 제수당	122,340,000	91,496,000	213,836,000	208,685,590	5,150,410	97.6
	711-106 퇴직급여	152,775,000		152,775,000	152,774,858	142	100
	711-201-1 법정부담금	384,840,000		384,840,000	360,935,080	23,904,920	93.8
	711-901 성과급	331,836,000	107,730,000	439,566,000	439,565,210	790	100
	712-101 급여	814,967,000	24,864,000	839,831,000	836,526,540	3,304,460	99.6
	712-102 제수당	43,200,000	17,136,000	60,336,000	57,250,900	3,085,100	94.9
	712-106 퇴직급여	403,807,000		403,807,000	403,806,182	818	100
	712-201-1 법정부담금	96,496,000		96,496,000	87,512,710	8,983,290	90.7
	712-901 성과급	102,022,000	11,949,000	113,971,000	113,970,980	20	100
부 문	예비비	118,071,000	-109,677,000	8,394,000		8,394,000	
정책사업	예비비	118,071,000	-109,677,000	8,394,000		8,394,000	
단위사업	예비비	118,071,000	-109,677,000	8,394,000		8,394,000	
편 성 목	790-101 예비비	118,071,000	-109,677,000	8,394,000		8,394,000	
부 문	이월사업비	975,992,162		975,992,162	553,511,962	422,480,200	56.7
정책사업	이월사업비	956,292,162		956,292,162	534,166,962	422,125,200	55.9
단위사업	도및시군수탁과제수행(이월)	244,549,668		244,549,668	228,050,901	16,498,767	93.3
편 성 목	711-105 기간제 근로자보수	73,809,081		73,809,081	73,809,081		100
	711-201-1 법정부담금	708,960		708,960	708,960		100
편 성 목	711-201 복리후생비	438,000		438,000		438,000	
	711-202 여비	10,500,000		10,500,000	9,805,460	694,540	93.4
	711-206 소모품비	3,580,910		3,580,910	3,580,910		100
	711-208 도서인쇄비	19,970,240		19,970,240	19,866,240	104,000	99.5
	711-220 회의운영비	41,880,567		41,880,567	26,618,330	15,262,237	63.6
	711-221 연구개발비	93,661,910		93,661,910	93,661,910		100
단위사업	정책보조기능강화(이월)	266,414,404		266,414,404	254,755,241	11,659,163	95.6
편 성 목	711-105 기간제 근로자보수	156,617,984		156,617,984	156,617,984		100

구분	예산과목명	당초예산액	추경예산액	최종예산액	집행액	집행잔액	집행율(%)
편성목	711-202 여비	9,643,810		9,643,810	9,643,810		100
	711-206 소모품비	8,629,640		8,629,640	8,629,640		100
	711-208 도서인쇄비	25,897,710		25,897,710	25,897,710		100
	711-220 회의운영비	10,394,456		10,394,456	10,394,456		100
	711-221 연구개발비	33,150,000		33,150,000	33,150,000		100
	711-305 반납금	10,421,641		10,421,641	10,421,641		100
	775-4 기타영업외비용	11,659,163		11,659,163		11,659,163	
단위사업	시군정책사업비(이월)	444,028,090		444,028,090	51,360,820	392,667,270	11.6
편성목	711-105 기간제근로자보수	35,522,240		35,522,240	1,862,400	33,659,840	5.2
	711-202 여비	13,320,840		13,320,840	226,920	13,093,920	1.7
	711-206 소모품비	6,660,420		6,660,420	2,073,950	4,586,470	31.1
	711-208 도서인쇄비	26,641,680		26,641,680	18,276,000	8,365,680	68.6
	711-220 회의운영비	26,641,690		26,641,690	12,034,430	14,607,260	45.2
	711-221 연구개발비	87,177,590		87,177,590	16,887,120	70,290,470	19.4
	711-201 복리후생비	7,992,500		7,992,500		7,992,500	
	711-213 지급수수료	6,216,390		6,216,390		6,216,390	
	711-106 퇴직급여	2,960,180		2,960,180		2,960,180	
	711-107 내부인건비	230,894,560		230,894,560		230,894,560	
	단위사업	도정책사업비(이월)	1,300,000		1,300,000		1,300,000
편성목	711-105 기간제근로자보수	1,300,000		1,300,000		1,300,000	
	정보화시스템구축(이월)	19,700,000		19,700,000	19,345,000	355,000	98.2
편성목	712-404 자산취득비	19,700,000		19,700,000	19,345,000	355,000	98.2

순세계잉여금 처리계획

1. 결산결과

(단위:원)

수입 ㉑	지출 ㉒	잔액		
		계 ㉓=㉑-㉒	이월사업비 ㉔	반납금 ㉕
14,065,795,322	11,624,945,973	2,440,849,349	1,325,593,732	18,263,321
				순세계잉여금 ㉖=㉔-㉕ 1,096,992,296

2. 이월사업비 내역

(단위:원)

구분	사업내역	금액	비고
합계		1,325,593,732	
수탁용역사업	소계	607,598,206	
	금산군 관광진흥 증장기 계획 수립용역	42,451,785	
	태안군 도로건설관리계획, 농어촌도로 기본 및 정비계획 수립 용역	65,446,250	
	2040년 행정중심복합도시권 광역도시계획 수립	41,604,569	
	생태지도(2단계) 작성 연구용역	86,463,480	계약기간 미도래
	청양군 생태현황지도 수정보완 제작용역	98,698,795	
	태안군 공공디자인 진흥계획 및 가이드라인 수립용역	88,123,368	
	충청남도 노선버스 운영체계 개편용역	96,961,813	
	부여군 금강누정선유길 기본계획 수립용역	87,848,146	

구 분	사업내역	금액	비고
시군정책사업	소 계	244,017,065	사업기간 미도래
	아산시 도로망구축 전략 연구	19,076,580	
	청양군 2040 미래전략 수립연구	47,363,440	
시군정책사업	국립동아시아 역사도시진흥원 건립 기본계획 및 타당성 검토	76,976,025	사업기간 미도래
	예산군 미세먼지 피해저감 전략수립 및 리빙랩 시범사업 연구	17,514,268	
	태안 안흥외항 경관개선 및 항포구 특성화 전략수립	33,755,330	
	공주BRT 사업 타당성 검토 정책연구	13,071,302	
	연무복합커뮤니티센터 건립 타당성 조사 및 기본계획 수립	21,997,660	
	서산시공동체통합지원센터 운영에 따른 위수탁유형 설계용역	14,262,460	
	소 계	211,201,037	
도정책과제	충청남도 종합계획(2021~2040) 수립	104,368,397	사업기간 미도래
	충청남도 토양보전계획 수립	68,144,340	
	노후석탄화력발전소의 단계적 폐쇄와 친환경 에너지(발전소)전환 타	38,688,300	
보조사업	소 계	71,977,424	사업기간 미도래
	화력발전소 주변 어린이 건강영향조사 (2차년도)	47,977,424	
	전문경력인사(2019.09.~2022.08)	24,000,000	
공공투자추진사업	소 계	35,000,000	사업기간 미도래
	증양공공기관의 사업권한 지자체 이양과 충남발전	24,000,000	
	충남 지역발전 전략 수립 연구결과 영상작업	11,000,000	
도정선도연구수행	2019 전략과제 인쇄	30,000,000	
정보화시스템구축	홈페이지 개편	70,000,000	
청사관리운영	옥상정원 및 환경미화원(남) 휴게실 환경개선 공사	44,800,000	
정책지원단	정책지원사업단 홍보인쇄	11,000,000	

3. 반납금 내역

(단위:원)

구분	사업내역	금액	비고
합계		18,263,321	
보조사업	소계	6,229,511	
	2019 탈석탄 기후변화 대응 국제 컨퍼런스	667,857	정산잔액
	2019년 충남환경보건열린포럼 구성운영	46,747	
	공주문화도시 연구용역	726,121	
	충청남도 해양바이오산업 육성포럼	4,788,786	
소계	12,033,810		
2018 이자수익 법인세 환급	서해안기후환경연구소	1,879,250	미환급 내역
	농업6차산업센터	7,540,250	
	경제동향분석센터	664,520	
	공공디자인센터	851,280	
	재난안전연구센터	409,260	
마을만들기지원센터	689,250		

4. 순세계 잉여금 처리계획

- 2019년 일반회계 수지결산결과, 순세계 잉여금은1,096,992,296이며
- 정관 제12조(잉여금처리) 규정에 의해 다음회계년도 사업비로 사용하고자, 결산잉여금 추정액을 2020 당초예산에 편성하였으나
- 결산결과, 추가 잉여금이 발생하여 2020. 제1차 추경예산에 연구사업비 및 경영관리비로 상정하고자 함.
 - 당초 잉여금 예상액 695,000천원
 - 추가 발생 잉여금 401,992천원

일반회계 예금잔액내역서

○ 2019. 12. 31. 기준

(단위:원)

회 계 명	구분	예치기관	금액	계좌번호	비고
일반회계	하나은행	합 계	2,065,413,379		
			1,807,041,833	387-910017-19604	
		57,544,109	387-910017-18004		
		82,445,995	387-910017-17304		
		28,866,575	689-910010-32904		
		667,857	689-910018-02705		
		726,121	689-910016-87105		
		46,747	689-910017-67405		
		4,788,786	689-910017-80405		
		32,549,094	689-910017-83305		
		47,977,424	689-910018-15305		
		2,758,838	689-910017-84005		
				보통예금	

- 일반회계 결산잔액 (2,440,849,349)과 예금잔액(2,065,413,379)이 차액이(375,435,970) 발생하는 것은

발생주의 회계원칙에 의한 이월용역사업 당기 수익분 미수금과 기금이자 지급일 미도래에 의한 당기분 이자수입임.

미수금 및 미수이자 내역

(단위:원)

구분	사업내역	금액	비고
합계		375,435,970	
	소 계	372,253,952	
	도시생태현황지도(2단계) 구축 연구 용역	9,604,258	
	석탄화력발전소 주변지역 주민건강영향조사 연구용역(3차년도)	2,925,625	
	수요대응형 내포신도시 개발과 지속성 강화 방안 연구용역	74,189,244	
	지역단위 양분관리 시범사업(I)	156,421,356	
수탁용역 미수금	2019년 시외버스 경영수지분석 및 운송원가 검증 용역	16,298,297	
	공주시 가로등 기본계획 수립용역	3,682,015	
	환경오염 취약지역 주민건강영향조사 연구용역(2차년도)	387,500	
	충청남도 사회서비스원 운영방안 연구용역	2,732,083	
	유류오염사고 3차 백서 발간 연구 용역	12,240,084	
	장항국가생태산업단지 수요분석 및 마케팅전략 수립용역	47,363,590	
	충남형 양극화 해소 대응방안 마련 연구용역	46,409,900	
미수이자	기금이자 이자수입	3,182,018	

예금(투자)신탁잔액증명서

0002965103
발급번호 : 06890008434
2020.01.13 11:17:03

(재)충남연구원

금 이십억일천칠백사십삼만오천구백오십오원 (₩2,017,435,955)
(단, 미결제 타점권 0 을 포함)

계좌번호 과목	위탁자 원본수익자 이익수익자	잔액 (평가금액) (잔액좌수)	미결제타점권 제한사항 질권설정 금액
387-910017-19604 기업자유예금		1,807,041,833	0 제한사항없음 질권금액없음
387-910017-18004 기업자유예금		57,544,109	0 제한사항없음 질권금액없음
387-910017-17304 기업자유예금		82,445,995	0 제한사항없음 질권금액없음
689-910010-32904 기업자유예금		28,866,575	0 제한사항없음 질권금액없음
689-910016-87105 보통예금		726,121	0 제한사항없음 질권금액없음

위 금액은 2019년 12월 31일 현재 귀하 명의의 예금(투자)신탁 잔액임을 증명합니다.

(위 기준일자와 아래의 발행일자가 다를 경우 기준일 이후 잔액이 변동될 수 있습니다.)

※통화별 최초고시 매매기준을 적용 2020년 01월 13일

주식
회사 하나은행

김인



노은 (부지점 ☎ 042)627-1111

1/2

증명서 발급비용 일차여부는 당해 홈페이지 '빠른서비스'에서 조회 가능합니다.
주) 위탁자와 수익자(원본·이익수익자)가 다를 경우 수익자의 이름이 기재됩니다.(타의신탁)

- 평가금액은 투자신탁(수익증권), 기준가신탁 상품에 대하여 기준일 현재의 기준가격으로 평가한 금액(중도해지수수료, 세금공제전)이며, 향후 변동 가능합니다. 단, 기준일이 휴일인 경우 직전 영업일의 기준가격으로 평가한 금액입니다.
- 합계금액은 예금/장부가신탁은 잔액, 수익증권/기준가신탁은 평가금액의 합계입니다.
- 미결제 타점권은 입금내역증 자기앞수표, 가계수표, 당좌수표, 약속어음 등을 말하며 만일 부도처리 될 경우 금액에서 차감되오니 유의하시기 바랍니다.
- 잔액증명서 발급기준일 당일은 예금의 잔액변경 및 대출담보 제공등 예금가치의 변동이 초래되는 거래를 할 수 없으니, 각종 이체 지정일 여부를 확인하시기 바랍니다.
- 잔액증명서 발급시 예금대출제한내용,질권설정등 예금관련 중요사항이 있는 경우에는 동내용을 모두 표시합니다.

감사통할
책임자확인

예금(투자)신탁잔액증명서

0002965104
 발급번호 : 06890008434
 2020.01.13 11:17:03

(재)충남연구원

 ***** (*****)
 (단, 미결제 타점권 0 을 포함)

계좌번호 과목	위탁자 원본수익자 이익수익자	잔액 (평가금액) (잔액좌수)	미결제타점권 제한사항 질권설정 금액
689-910017-67405 보통예금		46,747	제한사항없음 질권금액없음
689-910017-80405 보통예금		4,788,786	제한사항없음 질권금액없음
689-910017-83305 보통예금		32,549,094	제한사항없음 질권금액없음
689-910017-84005 보통예금		2,758,838	제한사항없음 질권금액없음
689-910018-02705 보통예금		667,857	제한사항없음 질권금액없음

위 금액은 2019년 12월 31일 현재 귀하 명의의 예금(투자)신탁 잔액임을 증명합니다.

(위 기준일자와 아래의 발행일자가 다를 경우 기준일 이후 잔액이 변동될 수 있습니다.)

※통화별 최초고시 매매기준을 적용 2020년 01월 13일

주식
회사 하나은행

김인욱



노은 (부지점 ☎ 042)627-1111

2/2

증명서 발급내용 일치여부는 당해 홈페이지 '빠른서비스'에서 조회 가능합니다.
 주) 위탁자와 수익자(원본·이익수익자)가 다를 경우 수익자의 이름이 기재됩니다.(타의신탁)

- 평가금액은 투자신탁(수익증권), 기준가신탁 상품에 대하여 기준일 현재의 기준가격으로 평가한 금액(종도해지수수료, 세금공제전)이며, 향후 변동 가능합니다. 단, 기준일이 휴일인 경우 직전 영업일의 기준가격으로 평가한 금액입니다.
- 합계금액은 예금/장부가신탁은 잔액, 수익증권/기준가신탁은 평가금액의 합계입니다.
- 미결제 타점권은 입금내역증 자기앞수표, 가계수표, 당좌수표, 약속어음 등을 말하며 만일 부도처리 될 경우 금액에서 차감되오니 유의하시기 바랍니다.
- 잔액증명서 발급기준일 당일은 예금의 잔액변경 및 대출담보 제공등 예금가치의 변동이 초래되는 거래를 할 수 없으니, 각종 이체 지정일 여부를 확인하시기 바랍니다.
- 잔액증명서 발급시 예금인출제한내용,질권설정등 예금관련 중요사항이 있는 경우에는 동내용을 모두 표시합니다.



예금(투자)신탁잔액증명서

0002938790
발급번호 : 06890008422
2020.01.13 10:56:08

(재)충남연구위원회



사천칠백구십칠만칠천사백이십사원

(₩47,977,424)

(단, 미결제 타점권 0 을 포함)

계좌번호 과목	위탁자 원본수익자 이익수익자	잔액 (평가금액) (잔액자수)	미결제타점권 제한사항 질권설정 금액
689-910018-15305 보통예금		47,977,424	0 제한사항없음 질권금액없음
	이 하 여 백		

위 금액은 2019년 12월 31일 현재 귀하 명의의 예금[(투자)신탁] 잔액임을 증명합니다.

(위 기준일자와 아래의 발행일자가 다를 경우 기준일 이후 잔액이 변동될 수 있습니다.)

※통화별 최초고시 매매기준을 적용 2020년 01월 13일

주식
회사 하나은행

노은하나은행 김인



노은 (부)지점 ☎ 042)627-1111

1/1

증명서 발급내용 일치여부는 당행 홈페이지 '빠른서비스'에서 조회 가능합니다.

주) f.위탁자와 수익자(원본,이익수익자)가 다를 경우 수익자의 이름이 기재됩니다.(타의신탁)

- 평가금액은 투자신탁(수익증권), 기준가신탁 상품에 대하여 기준일 현재의 기준가격으로 평가한 금액(중도해지수수료, 세금공제전)이며, 향후 변동 가능합니다. 단, 기준일이 휴일인 경우 직전 영업일의 기준가격으로 평가한 금액입니다.
- 합계금액은 예금/장부신탁은 잔액, 수익증권/기준가신탁은 평가금액의 합계입니다.
- 미결제 타점권은 입금내역중 자기앞수표, 가계수표, 당좌수표, 약속어음 등을 말하며 만일 부도처리 될 경우 금액에서 차감되오니 유의하시기 바랍니다.
- 잔액증명서 발급기준일 당일은 예금의 잔액변경 및 대출담보 제공등 예금가치의 변동이 초래되는 거래를 할 수 없으니, 각종 이체 지정일 여부를 확인하시기 바랍니다.
- 잔액증명서 발급시 예금인출제한내용,질권설정등 예금관련 중요사항이 있는 경우에는 동내용을 모두 표시합니다.

감사통할
책임자확인



특별회계 결산

2019. 특별회계 결산총괄

1. 수입결산

구분	예산현액	수입액	수입증감	수입비율(%)	비고
합계	10,653,161,713	10,269,568,640	-383,593,073	96.4	
서해안기후환경연구소	3,893,735,713	3,844,584,763	-49,150,950	98.7	
농업6차산업센터	2,783,868,000	2,602,533,447	-181,334,553	93.5	
경제동향분석센터	461,530,000	460,751,323	-778,677	99.8	
경제교육센터	192,500,000	191,981,269	-518,731	99.7	
공공디자인센터	631,630,000	632,692,390	1,062,390	100.2	
재난안전연구센터	465,149,000	466,316,095	1,167,095	100.3	
마을만들기지원센터	701,799,000	680,351,261	-21,447,739	96.9	
도시재생지원센터	410,000,000	411,124,084	1,124,084	100.3	
어촌특화지원센터	1,112,950,000	979,234,008	-133,715,992	88.0	

(단위:원)

2. 지출결산

(단위:원)

구분	예산현액	집행액	집행잔액	집행비율(%)	비고
합계	10,653,161,713	8,445,166,652	2,207,995,061	79.3	
서해안기후환경연구소	3,893,735,713	2,430,097,207	1,463,638,506	62.4	
농업6차산업센터	2,783,868,000	2,528,099,285	255,768,715	90.8	
경제동향분석센터	461,530,000	427,483,572	34,046,428	92.6	
경제교육센터	192,500,000	190,153,579	2,346,421	98.8	
공공디자인센터	631,630,000	544,803,747	86,826,253	86.3	
재난안전연구센터	465,149,000	443,376,913	21,772,087	95.3	
마을만들기지원센터	701,799,000	637,567,869	64,231,131	90.8	
도시재생지원센터	410,000,000	269,203,628	140,796,372	65.7	
어촌특화지원센터	1,112,950,000	974,380,852	138,569,148	87.5	

3. 수지결산

(단위:원)

수입 ㉑	지출 ㉒	잔액		순세계잉여금 ㉓-㉔-㉕
		계 ㉖=㉑-㉒	이월사염비㉗	
10,269,568,640	8,445,166,652	1,824,401,988	714,111,247	1,090,504,810

수입결산 세부내역

(단위:원)

특별회계	구분	예산과목명	당초예산액	추경예산액	최종예산액	수입액	수입증감	대비(%)
		합 계	9,505,367,713	1,147,794,000	10,653,161,713	10,269,568,640	-383,593,073	96.4
		소계	3,612,751,713	280,984,000	3,893,735,713	3,844,584,763	-49,150,950	98.7
서해안 기후환경연구소	관	기후변화대응연구센터	2,228,967,184	175,563,000	2,404,530,184	2,340,919,422	-63,610,762	97.4
	항	610 영입수익	1,577,308,000	-563,447,000	1,013,861,000	952,486,908	-61,374,092	93.9
	목	611 자체사업수익	1,577,308,000	-563,447,000	1,013,861,000	952,486,908	-61,374,092	93.9
	세	611-01 사업운영수익	1,577,308,000	-563,447,000	1,013,861,000	952,486,908	-61,374,092	93.9
	항	620 영업외수익	332,947,000	684,500,000	1,017,447,000	1,015,210,533	-2,236,467	99.8
	목	621 이자수익	2,947,000	7,400,000	10,347,000	8,110,533	-2,236,467	78.4
	세	621-01 예금이자수익	2,947,000	7,400,000	10,347,000	8,110,533	-2,236,467	78.4
	목	625 출자출연금 수익	330,000,000		330,000,000	330,000,000		100
	세	625-01 지자체 출자출연금	330,000,000		330,000,000	330,000,000		100
	목	623 보조금 수익		577,100,000	577,100,000	577,100,000		100
	세	623-02 도비보조금		567,100,000	567,100,000	567,100,000		100
	세	623-01 국고보조금		10,000,000	10,000,000	10,000,000		100
	목	628 기타영업외수익		100,000,000	100,000,000	100,000,000		100
	세	628-06 기타영업외수익		100,000,000	100,000,000	100,000,000		100
	항	170 자본잉여금수입	318,712,184	54,510,000	373,222,184	373,221,981	-203	100
	목	171 잉여금	8,004,000	54,510,000	62,514,000	62,513,797	-203	100
	세	171-01 순세계잉여금	8,004,000	54,510,000	62,514,000	62,513,797	-203	100
	목	173 계속사업비	310,708,184		310,708,184	310,708,184		100
	세	173-1 계속사업비	310,708,184		310,708,184	310,708,184		100
	관	물환경연구센터	1,383,784,529	105,421,000	1,489,205,529	1,503,665,341	14,459,812	101.0
	항	610 영입수익	408,177,000	136,465,000	544,642,000	561,734,040	17,092,040	103.1
	목	611 자체사업수익	408,177,000	136,465,000	544,642,000	561,734,040	17,092,040	103.1
	세	611-01 사업운영수익	408,177,000	136,465,000	544,642,000	561,734,040	17,092,040	103.1
	항	620 영업외수익	349,500,000	8,000,000	357,500,000	357,002,238	-497,762	99.9
	목	621 이자수익	500,000	8,000,000	8,500,000	8,002,238	-497,762	94.1

특별회계	구분	예산과목명	당초예산액	추경예산액	최종예산액	수입액	수입증감	대비(%)	
서해안 기후환경연구소	세	621-01 예금이자수익	500,000	8,000,000	8,500,000	8,002,238	-497,762	94.1	
	목	625 출자출연금 수익	349,000,000		349,000,000	349,000,000		100	
	세	625-01 지자체 출자출연금	349,000,000		349,000,000	349,000,000		100	
	항	170 자본잉여금수입	626,107,529	-39,044,000	587,063,529	584,929,063	-2,134,466	99.6	
	목	171 잉여금	446,117,000	-39,044,000	407,073,000	407,072,807	-193	100	
	세	171-01 순세계잉여금	446,117,000	-39,044,000	407,073,000	407,072,807	-193	100	
	목	172 이월금	8,000,000		8,000,000	5,865,727	-2,134,273	73.3	
	세	172-01 국비보조금 사용잔액	8,000,000		8,000,000	5,865,727	-2,134,273	73.3	
	목	173 계속사업비	171,990,529		171,990,529	171,990,529		100	
	세	173-1 계속사업비	171,990,529		171,990,529	171,990,529		100	
		소계		2,530,143,000	253,725,000	2,783,868,000	2,602,533,447	-181,334,553	93.5
	관	충남농업6차산업센터	2,530,143,000	52,315,000	2,582,458,000	2,428,770,918	-153,687,082	94.0	
	항	620 영업외수익	2,525,643,000	-44,802,000	2,480,841,000	2,326,274,601	-154,566,399	93.8	
	목	621 이자수익	55,643,000	198,000	55,841,000	47,022,292	-8,818,708	84.2	
	세	621-01 예금이자수익	55,643,000	198,000	55,841,000	47,022,292	-8,818,708	84.2	
	목	623 보조금수익	2,150,000,000	-72,000,000	2,078,000,000	1,929,352,309	-148,647,691	92.8	
	세	623-1 국고보조금	1,075,000,000	-36,000,000	1,039,000,000	963,337,007	-75,662,993	92.7	
	세	623-2 도비보조금	1,075,000,000	-36,000,000	1,039,000,000	966,015,302	-72,984,698	93.0	
	목	625 출자출연금수익	320,000,000		320,000,000	320,000,000		100	
세	625-02 지자체출자출연금	320,000,000		320,000,000	320,000,000		100		
목	628 기타영업외수익		27,000,000	27,000,000	29,900,000	2,900,000	110.7		
세	628-06 기타영업외수익		27,000,000	27,000,000	29,900,000	2,900,000	110.7		
항	170 자본잉여금수입	4,500,000	97,117,000	101,617,000	102,496,317	879,317	100.9		
목	171 잉여금수입	4,500,000	97,117,000	101,617,000	102,496,317	879,317	100.9		
세	171-01 순세계잉여금	4,500,000	97,117,000	101,617,000	102,496,317	879,317	100.9		
관	충남농어업6차산업센터(이월수익)		201,410,000	201,410,000	173,762,529	-27,647,471	86.3		
항	623 보조금수익		201,410,000	201,410,000	173,762,529	-27,647,471	86.3		
목	623-1 국고보조금		100,705,000	100,705,000	86,803,102	-13,901,898	86.2		
목	623-2 도비보조금		100,705,000	100,705,000	86,959,427	-13,745,573	86.4		

특별회계	구분	예산과목명	당초예산액	추경예산액	최종예산액	수입액	수입증감	대비(%)
경제동향 분석센터		소계	450,773,000	10,757,000	461,530,000	460,751,323	-778,677	99.8
	관	충남경제동향분석센터	450,773,000	10,757,000	461,530,000	460,751,323	-778,677	99.8
	항	620 영업외수익	427,773,000	21,927,000	449,700,000	448,961,676	-738,324	99.8
	목	621 이자수익	773,000	1,927,000	2,700,000	1,961,676	-738,324	72.7
	세	621-01 예금이자수익	773,000	1,927,000	2,700,000	1,961,676	-738,324	72.7
	목	623 보조금수익	400,000,000	20,000,000	420,000,000	420,000,000		100
	세	623-02 도비보조금	400,000,000	20,000,000	420,000,000	420,000,000		100
	목	628 기타영업외수익	27,000,000		27,000,000	27,000,000		100
	세	628-06 기타영업외 수익(도정책과제)	27,000,000		27,000,000	27,000,000		100
	항	170 자본잉여금수입	23,000,000	-11,170,000	11,830,000	11,789,647	-40,353	99.7
	목	172 이월금	23,000,000	-11,170,000	11,830,000	11,789,647	-40,353	99.7
	세	712-02 도비보조금사용잔액	23,000,000	-11,170,000	11,830,000	11,789,647	-40,353	99.7
		소계	194,500,000	-2,000,000	192,500,000	191,981,269	-518,731	99.7
	관	충남경제교육센터	194,500,000	-2,000,000	192,500,000	191,981,269	-518,731	99.7
	항	620 영업외수익	194,000,000	1,000,000	192,000,000	190,693,025	-1,306,975	99.3
	목	621 이자수익	1,000,000	1,000,000	2,000,000	693,025	-1,306,975	34.7
	세	621-01 예금이자수익	1,000,000	1,000,000	2,000,000	693,025	-1,306,975	34.7
목	623 보조금수익	193,000,000	-3,000,000	190,000,000	190,000,000		100	
세	623-01 국고보조금	143,000,000	-3,000,000	140,000,000	140,000,000		100	
세	623-02 도비보조금	50,000,000		50,000,000	50,000,000		100	
항	170 자본잉여금수입	500,000		500,000	1,288,244	788,244	257.6	
목	172 이월금	500,000		500,000	1,288,244	788,244	257.6	
세	172-02 도비보조금사용잔액	500,000		500,000	311,189	-188,811	62.2	
세	172-01 국비보조금사용잔액				977,055	977,055		
공공디자인 센터		소계	626,600,000	5,030,000	631,630,000	632,692,390	1,062,390	100.2
	관	충남공공디자인센터	626,600,000	5,030,000	631,630,000	632,692,390	1,062,390	100.2
	항	620 영업외수익	586,600,000		586,600,000	587,662,140	1,062,140	100.2
	목	621 이자수익	1,600,000		1,600,000	2,662,140	1,062,140	166.4
	세	621-01 예금이자수익	1,600,000		1,600,000	2,662,140	1,062,140	166.4
	목	625 출자출연금수익	585,000,000		585,000,000	585,000,000		100

특별회계	구분	예산과목명	당초예산액	추경예산액	최종예산액	수입액	수입증감	대비(%)
공공디자인 센터	세	625-02 지자체출자출연금	585,000,000		585,000,000	585,000,000		100
	항	170 자본잉여금수입	40,000,000	5,030,000	45,030,000	45,030,250	250	100
	목	171 잉여금	40,000,000	5,030,000	45,030,000	45,030,250	250	100
	세	717-01 순세계잉여금	40,000,000	5,030,000	45,030,000	45,030,250	250	100
재난안전 연구센터		소계	316,900,000	148,249,000	465,149,000	466,316,095	1,167,095	100.3
	관	충남재난안전연구센터	316,900,000	148,249,000	465,149,000	466,316,095	1,167,095	100.3
	항	610 영업수익	300,000,000	34,200,000	334,200,000	318,000,000	-16,200,000	95.2
	목	616 대행사업수익	300,000,000		300,000,000	300,000,000		100
	세	616-03 위탁사업수익	300,000,000		300,000,000	300,000,000		100
	목	612 자체사업수익		34,200,000	34,200,000	18,000,000	-16,200,000	52.6
	세	611-01 자체사업수익		34,200,000	34,200,000	18,000,000	-16,200,000	52.6
	항	620 영업외수익	1,100,000	64,180,000	65,280,000	82,665,885	17,385,885	126.6
	목	621 이자수익	1,100,000	180,000	1,280,000	2,465,885	1,185,885	192.6
	세	621-01 예금이자수익	1,100,000	180,000	1,280,000	2,465,885	1,185,885	192.6
	목	623 보조금수익		64,000,000	64,000,000	80,200,000	16,200,000	125.3
	세	623-02 도비보조금		64,000,000	64,000,000	80,200,000	16,200,000	125.3
	항	170 자본잉여금수입	15,800,000	49,869,000	65,669,000	65,650,210	-18,790	100
	목	172 이월금	15,800,000	7,123,000	22,923,000	22,903,345	-19,655	99.9
	세	712-02 도비보조금사용잔액	15,800,000	7,123,000	22,923,000	22,903,345	-19,655	99.9
	목	171 잉여금		42,746,000	42,746,000	42,746,865	865	100
세	171-01 순세계잉여금		42,746,000	42,746,000	42,746,865	865	100	
마을만들기 지원센터		소계	643,700,000	58,099,000	701,799,000	680,351,261	-21,447,739	96.9
	관	충남마을만들기지원센터	643,700,000	58,099,000	701,799,000	680,351,261	-21,447,739	96.9
	항	610 영업수익	80,000,000		80,000,000	58,228,340	-21,771,660	72.8
	목	611 자체사업수익	80,000,000		80,000,000	58,228,340	-21,771,660	72.8
	세	611-01 사업운영수익	80,000,000		80,000,000	58,228,340	-21,771,660	72.8
	항	620 영업외수익	538,500,000	25,000,000	563,500,000	563,858,405	358,405	100.1
목	621 이자수익	3,500,000		3,500,000	3,858,405	358,405	110.2	
세	621-01 예금이자수익	3,500,000		3,500,000	3,858,405	358,405	110.2	

특별회계	구분	예산과목명	당초예산액	추경예산액	최종예산액	수입액	수입증감	대비(%)
마을만들기 지원센터	목	623 보조금수익	40,000,000	25,000,000	65,000,000	65,000,000		100
	세	623-02 도비보조금	40,000,000	5,000,000	45,000,000	45,000,000		100
	세	623-02-1 시비보조금		20,000,000	20,000,000	20,000,000		100
	목	625 출자출연금수익	495,000,000		495,000,000	495,000,000		100
	세	625-01 지자체출자출연금	495,000,000		495,000,000	495,000,000		100
	항	170 자본잉여금수익	25,200,000	33,099,000	58,299,000	58,264,516	-34,484	99.9
	목	171 잉여금	25,000,000	33,049,000	58,049,000	58,049,215	215	100
	세	171-01 순세계잉여금	25,000,000	33,049,000	58,049,000	58,049,215	215	100
	목	172 이월금	200,000	50,000	250,000	215,301	-34,699	86.1
	세	172-02 도비보조금사용잔액	200,000	50,000	250,000	215,301	-34,699	86.1
도시재생 지원센터	소계			410,000,000	410,000,000	411,124,084	1,124,084	100.3
	관	충남도시재생지원센터		410,000,000	410,000,000	411,124,084	1,124,084	100.3
	항	610 영업수익		410,000,000	410,000,000	410,000,000		100
	목	616 대행사업수익		410,000,000	410,000,000	410,000,000		100
	세	621-01 위탁사업수익		410,000,000	410,000,000	410,000,000		100
	항	620 영업외수익				1,124,084	1,124,084	
	목	621 이자수익				1,124,084	1,124,084	
	세	621-01 예금이자수익				1,124,084	1,124,084	
	소계		1,130,000,000	-17,050,000	1,112,950,000	979,234,008	-133,715,992	88.0
	관	충남어촌특화지원센터	1,130,000,000	-17,050,000	1,112,950,000	979,234,008	-133,715,992	88.0
어촌특화 지원센터	항	610 영업수익	230,000,000	-230,000,000				
	목	611 자체사업수익	230,000,000	-230,000,000				
	세	611-01 사업운영수익	230,000,000	-230,000,000				
	항	620 영업외수익	900,000,000	2,647,000	902,647,000	897,971,437	-4,675,563	99.5
	목	621 이자수익		2,647,000	2,647,000	2,630,175	-16,825	99.4
	세	621-01 예금이자수익		2,647,000	2,647,000	2,630,175	-16,825	99.4
	목	623 보조금수익	900,000,000		900,000,000	891,341,262	-8,658,738	99.0
	세	623-01 국고보조금	450,000,000		450,000,000	445,670,631	-4,329,369	99.0

특별회계	구분	예산과목명	당초예산액	추경예산액	최종예산액	수입액	수입증감	대비(%)
어촌특화 지원센터	세	623-02 도비보조금	450,000,000		450,000,000	445,670,631	-4,329,369	99.0
	항	170 자본잉여금수입		210,303,000	210,303,000	85,262,571	-125,040,429	40.5
	목	171 잉여금		4,998,000	4,998,000	4,998,000		100
	세	171-01 순세계잉여금		4,998,000	4,998,000	4,998,000		100
	목	172 이월금		205,305,000	205,305,000	80,264,571	-125,040,429	39.1
	세	172-01 국고보조금 사용잔액		47,804,000	47,804,000	3,648	-47,800,352	
	세	172-02 도비보조금 사용잔액		47,804,000	47,804,000	5,472	-47,798,528	
	세	172-03 전년도이월금		109,697,000	109,697,000	80,255,451	-29,441,549	73.2

수입결산 세부내역

(단위:원)

구분	예산과목명	당초예산액	추경예산액	최종예산액	수입액	수입증감	대비(%)
	합 계	9,505,367,713	1,147,794,000	10,653,161,713	10,269,568,640	-383,593,073	96.4
	소계	3,612,751,713	280,984,000	3,893,735,713	3,844,584,763	-49,150,950	98.7
관	기후변화대응연구센터	2,228,967,184	175,563,000	2,404,530,184	2,340,919,422	-63,610,762	97.4
항	610 영업수익	1,577,308,000	-563,447,000	1,013,861,000	952,486,908	-61,374,092	93.9
목	611 자체사업수익	1,577,308,000	-563,447,000	1,013,861,000	952,486,908	-61,374,092	93.9
세	611-01 사업운영수익	1,577,308,000	-563,447,000	1,013,861,000	952,486,908	-61,374,092	93.9
항	620 영업외수익	332,947,000	684,500,000	1,017,447,000	1,015,210,533	-2,236,467	99.8
목	621 이자수익	2,947,000	7,400,000	10,347,000	8,110,533	-2,236,467	78.4
세	621-01 예금이자수익	2,947,000	7,400,000	10,347,000	8,110,533	-2,236,467	78.4
목	625 출자출연금 수익	330,000,000		330,000,000	330,000,000		100
세	625-01 지자체 출자출연금	330,000,000		330,000,000	330,000,000		100
목	623 보조금 수익		577,100,000	577,100,000	577,100,000		100
세	623-02 도비보조금		567,100,000	567,100,000	567,100,000		100
세	623-01 국고보조금		10,000,000	10,000,000	10,000,000		100
목	628 기타영업외수익		100,000,000	100,000,000	100,000,000		100
세	628-06 기타영업외수익		100,000,000	100,000,000	100,000,000		100
항	170 자본잉여금수입	318,712,184	54,510,000	373,222,184	373,221,981	-203	100
목	171 잉여금	8,004,000	54,510,000	62,514,000	62,513,797	-203	100
세	171-01 순세계잉여금	8,004,000	54,510,000	62,514,000	62,513,797	-203	100
목	173 계속사업비	310,708,184		310,708,184	310,708,184		100
세	173-1 계속사업비	310,708,184		310,708,184	310,708,184		100
관	물환경연구센터	1,383,784,529	105,421,000	1,489,205,529	1,503,665,341	14,459,812	101.0
항	610 영업수익	408,177,000	136,465,000	544,642,000	561,734,040	17,092,040	103.1
목	611 자체사업수익	408,177,000	136,465,000	544,642,000	561,734,040	17,092,040	103.1
세	611-01 사업운영수익	408,177,000	136,465,000	544,642,000	561,734,040	17,092,040	103.1
항	620 영업외수익	349,500,000	8,000,000	357,500,000	357,002,238	-497,762	99.9
목	621 이자수익	500,000	8,000,000	8,500,000	8,002,238	-497,762	94.1

구분	예산과목명	당초예산액	추경예산액	최종예산액	수입액	수입증감	대비(%)
세	621-01 예금이자수익	500,000	8,000,000	8,500,000	8,002,238	-497,762	94.1
목	625 출자출연금 수익	349,000,000		349,000,000	349,000,000		100
세	625-01 지자체 출자출연금	349,000,000		349,000,000	349,000,000		100
항	170 자본잉여금수입	626,107,529	-39,044,000	587,063,529	584,929,063	-2,134,466	99.6
목	171 잉여금	446,117,000	-39,044,000	407,073,000	407,072,807	-193	100
세	171-01 순세계잉여금	446,117,000	-39,044,000	407,073,000	407,072,807	-193	100
목	172 이월금	8,000,000		8,000,000	5,865,727	-2,134,273	73.3
세	172-01 국비보조금 사용잔액	8,000,000		8,000,000	5,865,727	-2,134,273	73.3
목	173 계속사업비	171,990,529		171,990,529	171,990,529		100
세	173-1 계속사업비	171,990,529		171,990,529	171,990,529		100
	소계	2,530,143,000	253,725,000	2,783,868,000	2,602,533,447	-181,334,553	93.5
관	충남농업6차산업센터	2,530,143,000	52,315,000	2,582,458,000	2,428,770,918	-153,687,082	94.0
항	620 영업외수익	2,525,643,000	-44,802,000	2,480,841,000	2,326,274,601	-154,566,399	93.8
목	621 이자수익	55,643,000	198,000	55,841,000	47,022,292	-8,818,708	84.2
세	621-01 예금이자수익	55,643,000	198,000	55,841,000	47,022,292	-8,818,708	84.2
목	623 보조금수익	2,150,000,000	-72,000,000	2,078,000,000	1,929,352,309	-148,647,691	92.8
세	623-1 국고보조금	1,075,000,000	-36,000,000	1,039,000,000	963,337,007	-75,662,993	92.7
세	623-2 도비보조금	1,075,000,000	-36,000,000	1,039,000,000	966,015,302	-72,984,698	93.0
목	625 출자출연금수익	320,000,000		320,000,000	320,000,000		100
세	625-02 지자체출자출연금	320,000,000		320,000,000	320,000,000		100
목	628 기타영업외수익		27,000,000	27,000,000	29,900,000	2,900,000	110.7
세	628-06 기타영업외수익		27,000,000	27,000,000	29,900,000	2,900,000	110.7
항	170 자본잉여금수입	4,500,000	97,117,000	101,617,000	102,496,317	879,317	100.9
목	171 잉여금수입	4,500,000	97,117,000	101,617,000	102,496,317	879,317	100.9
세	171-01 순세계잉여금	4,500,000	97,117,000	101,617,000	102,496,317	879,317	100.9
관	충남농어업6차산업센터(이월수익)		201,410,000	201,410,000	173,762,529	-27,647,471	86.3
항	623 보조금수익		201,410,000	201,410,000	173,762,529	-27,647,471	86.3
목	623-1 국고보조금		100,705,000	100,705,000	86,803,102	-13,901,898	86.2
목	623-2 도비보조금		100,705,000	100,705,000	86,959,427	-13,745,573	86.4

구분	예산과목명	당초예산액	추경예산액	최종예산액	수입액	수입증감	대비(%)
	소계	450,773,000	10,757,000	461,530,000	460,751,323	-778,677	99.8
관	충남경제동향분석센터	450,773,000	10,757,000	461,530,000	460,751,323	-778,677	99.8
항	620 영업외수익	427,773,000	21,927,000	449,700,000	448,961,676	-738,324	99.8
목	621 이자수익	773,000	1,927,000	2,700,000	1,961,676	-738,324	72.7
세	621-01 예금이자수익	773,000	1,927,000	2,700,000	1,961,676	-738,324	72.7
목	623 보조금수익	400,000,000	20,000,000	420,000,000	420,000,000		100
세	623-02 도비보조금	400,000,000	20,000,000	420,000,000	420,000,000		100
목	628 기타영업외수익	27,000,000		27,000,000	27,000,000		100
세	628-06 기타영업외 수익(도정책과제)	27,000,000		27,000,000	27,000,000		100
항	170 자본잉여금수입	23,000,000	-11,170,000	11,830,000	11,789,647	-40,353	99.7
목	172 이월금	23,000,000	-11,170,000	11,830,000	11,789,647	-40,353	99.7
세	712-02 도비보조금사용잔액	23,000,000	-11,170,000	11,830,000	11,789,647	-40,353	99.7
	소계	194,500,000	-2,000,000	192,500,000	191,981,269	-518,731	99.7
관	충남경제교육센터	194,500,000	-2,000,000	192,500,000	191,981,269	-518,731	99.7
항	620 영업외수익	194,000,000	1,000,000	192,000,000	190,693,025	-1,306,975	99.3
목	621 이자수익	1,000,000	1,000,000	2,000,000	693,025	-1,306,975	34.7
세	621-01 예금이자수익	1,000,000	1,000,000	2,000,000	693,025	-1,306,975	34.7
목	623 보조금수익	193,000,000	-3,000,000	190,000,000	190,000,000		100
세	623-01 국고보조금	143,000,000	-3,000,000	140,000,000	140,000,000		100
세	623-02 도비보조금	50,000,000		50,000,000	50,000,000		100
항	170 자본잉여금수입	500,000		500,000	1,288,244	788,244	257.6
목	172 이월금	500,000		500,000	1,288,244	788,244	257.6
세	172-02 도비보조금사용잔액	500,000		500,000	311,189	-188,811	62.2
세	172-01 국비보조금사용잔액				977,055	977,055	
	소계	626,600,000	5,030,000	631,630,000	632,692,390	1,062,390	100.2
관	충남공공디자인센터	626,600,000	5,030,000	631,630,000	632,692,390	1,062,390	100.2
항	620 영업외수익	586,600,000		586,600,000	587,662,140	1,062,140	100.2
목	621 이자수익	1,600,000		1,600,000	2,662,140	1,062,140	166.4
세	621-01 예금이자수익	1,600,000		1,600,000	2,662,140	1,062,140	166.4
목	625 출자출연금수익	585,000,000		585,000,000	585,000,000		100

구분	예산과목명	당초예산액	추경예산액	최종예산액	수입액	수입증감	대비(%)
세	625-02 지자체 출자출연금	585,000,000		585,000,000	585,000,000		100
항	170 자본잉여금수입	40,000,000	5,030,000	45,030,000	45,030,250	250	100
목	171 잉여금	40,000,000	5,030,000	45,030,000	45,030,250	250	100
세	717-01 순세계잉여금	40,000,000	5,030,000	45,030,000	45,030,250	250	100
	소계	316,900,000	148,249,000	465,149,000	466,316,095	1,167,095	100.3
관	충남재난안전연구센터	316,900,000	148,249,000	465,149,000	466,316,095	1,167,095	100.3
항	610 영업수익	300,000,000	34,200,000	334,200,000	318,000,000	-16,200,000	95.2
목	616 대행사업수익	300,000,000		300,000,000	300,000,000		100
세	616-03 위탁사업수익	300,000,000		300,000,000	300,000,000		100
목	612 자체사업수익		34,200,000	34,200,000	18,000,000	-16,200,000	52.6
세	611-01 자체사업수익		34,200,000	34,200,000	18,000,000	-16,200,000	52.6
항	620 영업외수익	1,100,000	64,180,000	65,280,000	82,665,885	17,385,885	126.6
목	621 이자수익	1,100,000	180,000	1,280,000	2,465,885	1,185,885	192.6
세	621-01 예금이자수익	1,100,000	180,000	1,280,000	2,465,885	1,185,885	192.6
목	623 보조금수익		64,000,000	64,000,000	80,200,000	16,200,000	125.3
세	623-02 도비보조금		64,000,000	64,000,000	80,200,000	16,200,000	125.3
항	170 자본잉여금수입	15,800,000	49,869,000	65,669,000	65,650,210	-18,790	100
목	172 이월금	15,800,000	7,123,000	22,923,000	22,903,345	-19,655	99.9
세	712-02 도비보조금사용잔액	15,800,000	7,123,000	22,923,000	22,903,345	-19,655	99.9
목	171 잉여금		42,746,000	42,746,000	42,746,865	865	100
세	171-01 순세계잉여금		42,746,000	42,746,000	42,746,865	865	100
	소계	643,700,000	58,099,000	701,799,000	680,351,261	-21,447,739	96.9
관	충남마을만들기지원센터	643,700,000	58,099,000	701,799,000	680,351,261	-21,447,739	96.9
항	610 영업수익	80,000,000		80,000,000	58,228,340	-21,771,660	72.8
목	611 자체사업수익	80,000,000		80,000,000	58,228,340	-21,771,660	72.8
세	611-01 사업운영수익	80,000,000		80,000,000	58,228,340	-21,771,660	72.8
항	620 영업외수익	538,500,000	25,000,000	563,500,000	563,858,405	358,405	100.1
목	621 이자수익	3,500,000		3,500,000	3,858,405	358,405	110.2
세	621-01 예금이자수익	3,500,000		3,500,000	3,858,405	358,405	110.2

구분	예산과목명	당초예산액	추경예산액	최종예산액	수입액	수입증감	대비(%)
목	623 보조금수익	40,000,000	25,000,000	65,000,000	65,000,000		100
세	623-02 도비보조금	40,000,000	5,000,000	45,000,000	45,000,000		100
세	623-02-1 시비보조금		20,000,000	20,000,000	20,000,000		100
목	625 출자출연금수익	495,000,000		495,000,000	495,000,000		100
세	625-01 지자체출자출연금	495,000,000		495,000,000	495,000,000		100
항	170 자본잉여금수익	25,200,000	33,099,000	58,299,000	58,264,516	-34,484	99.9
목	171 잉여금	25,000,000	33,049,000	58,049,000	58,049,215	215	100
세	171-01 순세계잉여금	25,000,000	33,049,000	58,049,000	58,049,215	215	100
목	172 이월금	200,000	50,000	250,000	215,301	-34,699	86.1
세	172-02 도비보조금사용잔액	200,000	50,000	250,000	215,301	-34,699	86.1
	소계		410,000,000	410,000,000	411,124,084	1,124,084	100.3
관	충남도시재생지원센터		410,000,000	410,000,000	411,124,084	1,124,084	100.3
항	610 영업수익		410,000,000	410,000,000	410,000,000		100
목	616 대행사업수익		410,000,000	410,000,000	410,000,000		100
세	621-01 위탁사업수익		410,000,000	410,000,000	410,000,000		100
항	620 영업외수익				1,124,084	1,124,084	
목	621 이자수익				1,124,084	1,124,084	
세	621-01 예금이자수익				1,124,084	1,124,084	
	소계	1,130,000,000	-17,050,000	1,112,950,000	979,234,008	-133,715,992	88.0
관	충남여촌특화지원센터	1,130,000,000	-17,050,000	1,112,950,000	979,234,008	-133,715,992	88.0
항	610 영업수익	230,000,000	-230,000,000				
목	611 자체사업수익	230,000,000	-230,000,000				
세	611-01 사업운영수익	230,000,000	-230,000,000				
항	620 영업외수익	900,000,000	2,647,000	902,647,000	897,971,437	-4,675,563	99.5
목	621 이자수익		2,647,000	2,647,000	2,630,175	-16,825	99.4
세	621-01 예금이자수익		2,647,000	2,647,000	2,630,175	-16,825	99.4
목	623 보조금수익	900,000,000		900,000,000	891,341,262	-8,658,738	99.0
세	623-01 국고보조금	450,000,000		450,000,000	445,670,631	-4,329,369	99.0

구분	예산과목명	당초예산액	추경예산액	최종예산액	수입액	수입증감	대비(%)
세	623-02 도비보조금	450,000,000		450,000,000	445,670,631	-4,329,369	99.0
항	170 자본잉여금수입		210,303,000	210,303,000	85,262,571	-125,040,429	40.5
목	171 잉여금		4,998,000	4,998,000	4,998,000		100
세	171-01 순세계잉여금		4,998,000	4,998,000	4,998,000		100
목	172 이월금		205,305,000	205,305,000	80,264,571	-125,040,429	39.1
세	172-01 국고보조금 사용잔액		47,804,000	47,804,000	3,648	-47,800,352	
세	172-02 도비보조금 사용잔액		47,804,000	47,804,000	5,472	-47,798,528	
세	172-03 전년도이월금		109,697,000	109,697,000	80,255,451	-29,441,549	73.2

지출결산 세부내역

(단위:원)

특별회계	구분	예산과목명	당초예산액	추경예산액	진용예산	최종예산액	집행액	미집행액	대비(%)
		합 계	4,601,549,713	1,001,645,000		10,653,161,713	8,445,166,652	2,207,995,061	79.3
		소계	3,612,751,713	280,984,000		3,893,735,713	2,430,097,207	1,463,638,506	62.4
서해안기후 환경연구소	관	충남서해안기후환경연구소	3,130,053,000	280,984,000		3,411,037,000	1,973,355,731	1,437,681,269	57.9
	항	연구소역량강화	2,450,000			2,450,000	1,246,000	1,204,000	50.9
	목	연구소홍보강화	2,450,000			2,450,000	1,246,000	1,204,000	50.9
	세	712-208 도서인쇄비	900,000			900,000	831,000	69,000	92.3
	세	712-210 수선유지비	1,250,000			1,250,000	242,000	1,008,000	19.4
	세	712-216 교육훈련비	300,000			300,000	173,000	127,000	57.7
	항	연구소 인건비	67,953,000	3,600,000	550,000	72,103,000	69,966,040	2,136,960	97.0
	목	연구사업인력운영비	30,016,000	1,439,000		31,455,000	30,126,570	1,328,430	95.8
	세	712-101 급여	24,000,000	1,200,000		25,200,000	25,200,000		100
	세	712-106 퇴직급여	3,000,000	120,000		3,120,000	3,120,000		100
	세	712-201 법정 부담금	3,016,000	119,000		3,135,000	1,806,570	1,328,430	57.6
	목	연구지원인력운영비	37,937,000	2,161,000	550,000	40,648,000	39,839,470	808,530	98.0
	세	712-101 급여	30,600,000	1,800,000		32,400,000	31,696,200	703,800	97.8
	세	712-106 퇴직급여	3,160,000	180,000		3,340,000	3,340,000		100
	세	712-201 법정 부담금	3,175,000	181,000		3,356,000	3,283,070	72,930	97.8
	세	713-1 성과급	1,002,000		550,000	1,552,000	1,520,200	31,800	98.0
	항	연구소 운영경비	91,332,000		-550,000	90,782,000	60,209,811	30,572,189	66.3
	목	연구소센터 운영비	20,282,000		-550,000	19,732,000	13,235,531	6,496,469	67.1
	세	712-201 복리후생비	7,100,000			7,100,000	7,071,611	28,389	99.6
	세	712-202 여비	8,232,000		-550,000	7,682,000	3,557,120	4,124,880	46.3
	세	712-206 소모품비	4,800,000			4,800,000	2,497,820	2,302,180	52.0
	세	712-212 보험료	150,000			150,000	108,980	41,020	72.7
	목	연구소청사관리	60,750,000			60,750,000	44,592,780	16,157,220	73.4
세	712-203 공공요금 및 제세	32,040,000			32,040,000	25,678,880	6,361,120	80.1	
세	712-212 보험료	500,000			500,000	495,640	4,360	99.1	
세	712-213 지급수수료	20,810,000			20,810,000	15,232,760	5,577,240	73.2	
세	712-210 수선유지비	7,400,000			7,400,000	3,185,500	4,214,500	43	

특별회계	구분	예산과목명	당초예산액	추경예산액	전용예산	최종예산액	집행액	미집행액	대비(%)
서해안기후 환경연구소	목	업무추진비	7,800,000			7,800,000	2,381,500	5,418,500	30.5
	세	712-214 업무추진비	7,800,000			7,800,000	2,381,500	5,418,500	30.5
	목	센터비품현대화 및 유지관리	2,500,000			2,500,000		2,500,000	
	세	712-405 자산취득비	2,500,000			2,500,000		2,500,000	
	항	기후변화연구과제수행	1,099,155,000	-332,308,000	-18,000,000	748,847,000	516,426,213	232,420,787	69.0
	목	정책지원사업(산림탄소상쇄지원사업 등)	117,780,000			117,780,000	93,963,953	23,816,047	79.8
	세	711-105 기간제근로자보수	48,880,000			48,880,000	48,457,590	422,410	99.1
	세	711-206 소모품비	7,000,000			7,000,000	6,815,660	184,340	97.4
	세	711-208 도서인쇄비	6,600,000			6,600,000		6,600,000	
	세	711-220 회의운영비	9,800,000			9,800,000	479,400	9,320,600	4.9
	세	711-221 연구개발비	36,500,000			36,500,000	30,906,430	5,593,570	84.7
	세	711-209 지급임차료	7,200,000			7,200,000	6,617,448	582,552	91.9
	세	711-221 차량유지비	1,800,000			1,800,000	687,425	1,112,575	38.2
	목	연구과제활성화조성(연구조성사업)	27,080,000	-5,400,000		21,680,000	11,977,740	9,702,260	55.2
	세	711-208 도서인쇄비	10,080,000			10,080,000	2,846,400	7,233,600	28.2
	세	711-218 행사홍보비	2,000,000			2,000,000		2,000,000	
	세	711-220 회의운영비	15,000,000	-5,400,000		9,600,000	9,131,340	468,660	95.1
	목	도및시군의 수탁과제수행(수탁사업)	954,295,000	-399,168,000	-18,000,000	537,127,000	343,180,304	193,946,696	63.9
	세	711-105 기간제근로자보수	113,400,000	-37,800,000		75,600,000	66,999,720	8,600,280	88.6
	세	711-106 퇴직급여	11,340,000	-3,780,000		7,560,000	7,560,000		100
	세	711-201 법정부담금	11,395,000	-3,799,000		7,596,000	4,864,140	2,731,860	64.0
	세	711-202 여비	13,720,000	-4,459,000	10,000,000	19,261,000	12,994,444	6,266,556	67.5
	세	711-203 공공요금 및 제세	240,000	-80,000		160,000		160,000	
	세	711-206 소모품비	12,000,000	-750,000	-6,000,000	5,250,000	1,746,180	3,503,820	33.3
	세	711-405 자산취득비	140,000,000	-140,000,000					
	세	711-208 도서인쇄비	25,200,000	-5,500,000	-3,500,000	16,200,000	15,931,300	268,700	98.3
	세	711-220 회의운영비	27,000,000	-12,000,000	19,500,000	34,500,000	32,854,350	1,645,650	95.2
세	711-221 연구개발비	600,000,000	-191,000,000	-38,000,000	371,000,000	200,230,170	170,769,830	54	
목	도정책사업		72,260,000		72,260,000	67,304,216	4,955,784	93.1	
세	711-202 여비		3,000,000		3,000,000	1,346,270	1,653,730	44.9	
세	711-206 소모품비		2,660,000		2,660,000	1,547,500	1,112,500	58.2	

특별회계	구분	예산과목명	당초예산액	추경예산액	전용예산	최종예산액	집행액	미집행액	대비(%)
서해안기후 환경연구소	세	711-208 도서인쇄비		2,000,000		2,000,000	1,600,000	400,000	80
	세	711-220 회의운영비		2,400,000	1,000,000	3,400,000	2,581,120	818,880	75.9
	세	711-209 지급임차료		18,000,000	600,000	18,600,000	18,429,326	170,674	99.1
	세	711-221 연구개발비		44,200,000	-1,600,000	42,600,000	41,800,000	800,000	98.1
	항	기후변화 인건비	462,756,000		18,000,000	480,756,000	391,873,975	88,882,025	81.5
	목	기본연봉	173,340,000		-7,158,000	166,182,000	148,859,025	17,322,975	89.6
	세	711-101 급여	173,340,000		-7,158,000	166,182,000	148,859,025	17,322,975	89.6
	목	연봉외급여	6,930,000		7,158,000	14,088,000	10,073,910	4,014,090	71.5
	세	711-102 제수당	6,930,000		7,158,000	14,088,000	10,073,910	4,014,090	71.5
	목	법정부담금	39,099,000			39,099,000	35,669,730	3,429,270	91.2
	세	711-106 퇴직급여	19,501,000			19,501,000	19,501,000		100
	세	711-201 법정부담금	19,598,000			19,598,000	16,168,730	3,429,270	82.5
	목	성과연봉	14,746,000		6,500,000	21,246,000	21,208,000	38,000	99.8
	세	713-1 성과급	14,746,000		6,500,000	21,246,000	21,208,000	38,000	99.8
	목	연구사업인력운영비	228,641,000		11,500,000	240,141,000	176,063,310	64,077,690	73.3
	세	711-105 기간제근로자보수	186,800,000			186,800,000	126,740,880	60,059,120	67.8
	세	711-106 퇴직급여	19,045,000			19,045,000	19,045,000		100
	세	711-201 법정부담금	19,139,000			19,139,000	15,415,800	3,723,200	80.5
	세	713-1 성과급	3,657,000		11,500,000	15,157,000	14,861,630	295,370	98.1
	항	기후변화 경상경비	38,044,000			38,044,000	25,887,700	12,156,300	68.0
	목	센터운영비	38,044,000			38,044,000	25,887,700	12,156,300	68.0
	세	712-201 복리후생비	14,568,000			14,568,000	10,271,140	4,296,860	70.5
	세	712-202 여비	15,876,000			15,876,000	9,109,180	6,766,820	57.4
	세	712-203 공공요금및제세	1,000,000			1,000,000	779,280	220,720	77.9
세	712-206 소모품비	3,600,000			3,600,000	2,728,700	871,300	75.8	
세	712-215 관서업무비	3,000,000			3,000,000	2,999,400	600	100	
항	기후변화 후생복지	10,000,000			10,000,000	6,366,628	3,633,372	63.7	
목	직원복리후생증진	10,000,000			10,000,000	6,366,628	3,633,372	63.7	
세	712-201 복리후생비	10,000,000			10,000,000	6,366,628	3,633,372	63.7	
항	기후변화 인적자원관리	131,600,000	-77,000,000		54,600,000	22,708,890	31,891,110	41.6	
목	센터운영비	28,000,000	-17,000,000		11,000,000		11,000,000		

특별회계	구분	예산과목명	당초예산액	추경예산액	전용예산	최종예산액	집행액	미집행액	대비(%)
서해안기후 환경연구소	세	711-202 예비	18,000,000	-7,000,000		11,000,000		11,000,000	
	세	712-218 행사홍보비	10,000,000	-10,000,000					
	목	인적자원역량개발강화	3,600,000			3,600,000	1,722,000	1,878,000	47.8
	세	712-216 교육훈련비	3,100,000			3,100,000	1,722,000	1,378,000	55.5
	세	712-218 행사홍보비	500,000			500,000		500,000	
	목	센터비품현대화 및 유지관리	100,000,000	-60,000,000		40,000,000	20,986,890	19,013,110	52.5
	세	712-405 자산취득비	100,000,000	-60,000,000		40,000,000	20,986,890	19,013,110	52.5
	항	기후변화센터 일반회계 전출금	68,000,000			68,000,000	68,000,000		100
	목	일반회계전출금	68,000,000			68,000,000	68,000,000		100
	세	775-4 기타영업외비용	68,000,000			68,000,000	68,000,000		100
	항	기후변화 예비비	11,969,000	3,971,000		15,940,000		15,940,000	
	목	예비비	11,969,000	3,971,000		15,940,000		15,940,000	
	세	800-01 예비비	11,969,000	3,971,000		15,940,000		15,940,000	
	항	물환경센터연구과제수행	434,217,000	313,000	-6,000,000	428,530,000	111,520,330	317,009,670	26
	목	정책사업연구수행(모니터링사업 등)	204,540,000			204,540,000	77,628,330	126,911,670	38
	세	711-202 예비	47,040,000			47,040,000	7,143,150	39,896,850	15.2
	세	711-208 도서인쇄비	10,000,000			10,000,000	6,424,000	3,576,000	64.2
	세	711-209 지급임차료	36,000,000			36,000,000	20,573,000	15,427,000	57.1
	세	711-211 차량유지비	36,000,000			36,000,000	8,341,000	27,659,000	23.2
	세	711-220 회의운영비	13,500,000			13,500,000	3,468,580	10,031,420	25.7
세	711-221 연구개발비	50,000,000			50,000,000	26,600,000	23,400,000	53.2	
세	711-206 소모품비	12,000,000			12,000,000	5,078,600	6,921,400	42.3	
목	연구과제활성화조성(연구조성사업)	9,250,000			9,250,000	7,903,740	1,346,260	85.4	
세	711-208 도서인쇄비	2,500,000			2,500,000	1,167,200	1,332,800	46.7	
세	711-220 회의운영비	6,750,000			6,750,000	6,736,540	13,460	99.8	
목	도및시군의 수탁과제수행	220,427,000	313,000	-6,000,000	214,740,000	25,988,260	188,751,740	12.1	
세	711-105 기간제근로자보수	36,468,000	1,560,000		38,028,000	3,101,640	34,926,360	8.2	
세	711-106 퇴직급여	3,776,000	26,000		3,802,000	3,802,000		100	
세	711-102 제수당	1,300,000	-1,300,000						
세	711-201 법정부담금	3,793,000	27,000		3,820,000	307,830	3,512,170	8.1	
세	711-202 예비	17,840,000			17,840,000	2,374,260	15,465,740	13.3	

특별회계	구분	예산과목명	당초예산액	추경예산액	전용예산	최종예산액	집행액	미집행액	대비(%)
서해안기후 환경연구소	세	711-203 공공요금 및 제세	500,000			500,000		500,000	
	세	711-206 소모품비	6,000,000			6,000,000	5,279,200	720,800	88
	세	711-208 도서인쇄비	18,750,000			18,750,000	5,396,370	13,353,630	28.8
	세	711-220 회의운영비	9,000,000			9,000,000	2,326,960	6,673,040	25.9
	세	711-221 연구개발비	120,000,000		-6,000,000	114,000,000	3,400,000	110,600,000	3.0
	세	711-305 반납금	3,000,000			3,000,000		3,000,000	
	항	물환경센터 일반회계 전출금	38,284,000	6,768,000		45,052,000	45,052,000		100
	목	일반회계 전출금	38,284,000	6,768,000		45,052,000	45,052,000		100
	세	775-4 기타영업외비용	38,284,000	6,768,000		45,052,000	45,052,000		100
	항	물환경 인건비	492,429,000	4,852,000	6,000,000	503,281,000	473,471,679	29,809,321	94.1
	목	기본연봉	373,110,000			373,110,000	350,424,349	22,685,651	93.9
	세	711-220 회의운영비	290,224,000		-15,315,000	274,909,000	258,332,569	16,576,431	94.0
	세	711-102 제수당	13,800,000		15,315,000	29,115,000	24,901,160	4,213,840	85.5
	세	711-106 퇴직급여	34,457,000			34,457,000	34,457,000		100
	세	711-201 법정부담금	34,629,000			34,629,000	32,733,620	1,895,380	94.5
	목	성과연봉	40,551,000		6,000,000	46,551,000	46,272,000	279,000	99.4
	세	713-1 성과급	40,551,000		6,000,000	46,551,000	46,272,000	279,000	99.4
	목	연구사업인력운영비	78,768,000	4,852,000		83,620,000	76,775,330	6,844,670	91.8
	세	711-105 기간제근로자보수	58,167,000	6,847,000		65,014,000	61,347,390	3,666,610	94.4
	세	711-106 퇴직급여	6,301,000	406,000		6,707,000	6,707,000		100
	세	711-102 제수당	3,120,000	-3,120,000					
	세	711-201 법정부담금	6,333,000	407,000		6,740,000	5,767,640	972,360	85.6
	세	713-1 성과급	4,847,000	312,000		5,159,000	2,953,300	2,205,700	57.2
	항	물환경 경상경비	96,120,000	72,400,000		168,520,000	38,655,310	129,864,690	22.9
	목	센터운영비	96,120,000	72,400,000		168,520,000	38,655,310	129,864,690	22.9
	세	712-201 복리후생비	11,880,000			11,880,000	7,484,440	4,395,560	63
	세	712-202 여비	47,040,000			47,040,000	13,302,900	33,737,100	28.3
세	712-203 공공요금 및 제세	8,400,000			8,400,000	2,252,130	6,147,870	26.8	
세	712-206 소모품비	24,000,000			24,000,000	12,844,740	11,155,260	53.5	
세	712-207 피복비	2,400,000			2,400,000	572,000	1,828,000	23.8	
세	712-215 관서업무비	2,400,000			2,400,000	2,199,100	200,900	91.6	

특별회계	구분	예산과목명	당초예산액	추경예산액	전용예산	최종예산액	집행액	미집행액	대비(%)
서해안기후 환경연구소	세	712-204 수도광열비		2,400,000		2,400,000		2,400,000	
	세	712-205 운반비		3,000,000		3,000,000		3,000,000	
	세	712-208 지급임차료		59,000,000		59,000,000		59,000,000	
	세	712-401-1 시설비		8,000,000		8,000,000		8,000,000	
항		물환경 후생복지	9,600,000			9,600,000	7,399,055	2,200,945	77.1
목		직원복리후생증진	9,600,000			9,600,000	7,399,055	2,200,945	77.1
세		712-201 복리후생비	9,600,000			9,600,000	7,399,055	2,200,945	77.1
항		물환경 인적자원관리	9,000,000			9,000,000	2,577,600	6,422,400	28.6
목		인적자원역량개발강화	9,000,000			9,000,000	2,577,600	6,422,400	28.6
세		712-216 교육훈련비	7,000,000			7,000,000	2,577,600	4,422,400	36.8
세		712-218 행사홍보비	2,000,000			2,000,000		2,000,000	
항		물환경 센터운영	50,000,000	20,000,000		70,000,000	18,835,300	51,164,700	26.9
목		센터비품현대화 및 유지관리	50,000,000	20,000,000		70,000,000	18,835,300	51,164,700	26.9
세		712-210 수선유지비	12,000,000			12,000,000	949,300	11,050,700	7.9
세		712-404 자산취득비	38,000,000	20,000,000		58,000,000	17,886,000	40,114,000	30.8
항		물환경 예비비	9,144,000	1,088,000		10,232,000		10,232,000	
목		예비비	9,144,000	1,088,000		10,232,000		10,232,000	
세		800-01 예비비	9,144,000	1,088,000		10,232,000		10,232,000	
항		금강 상생협력 포럼 운영	8,000,000			8,000,000	5,774,020	2,225,980	72.2
목		상생협력 포럼 운영비	5,000,000			5,000,000	3,742,910	1,257,090	74.9
세		711-305 반납금	5,000,000			5,000,000	3,742,910	1,257,090	74.9
목		지하수시스템 운영관리	3,000,000			3,000,000	2,031,110	968,890	67.7
세		711-305 반납금	3,000,000			3,000,000	2,031,110	968,890	67.7
항		지역해양환경교육센터 지정운영		18,000,000		18,000,000	17,999,810	190	100
목		찾아가는 해양환경교육 운영		6,100,000	-2,323,630	3,776,370	3,776,180	190	100
세		711-218 행사홍보비		3,000,000	-622,810	2,377,190	2,377,000	190	100
세		711-202 여비		2,600,000	-1,700,820	899,180	899,180		100
세		711-220 회의운영비		500,000		500,000	500,000		100
목		해양환경교육프로그램및교재교구개발		4,500,000	430,000	4,930,000	4,930,000		100
세		711-206 소모품비		1,000,000	-1,000,000				
세		711-208 도서인쇄비		3,500,000	1,430,000	4,930,000	4,930,000		100

특별회계	구분	예산과목명	당초예산액	추경예산액	전용예산	최종예산액	집행액	미집행액	대비(%)
서해안기후 환경연구소	목	해양교육네트워크구축및활성화		2,000,000	1,893,630	3,893,630	3,893,630		100
	세	711-220 회의운영비		1,700,000	1,221,630	2,921,630	2,921,630		100
	세	711-208 도서인쇄비		300,000	-300,000				
	세	711-301 보상금			972,000	972,000	972,000		100
	목	운영비		5,400,000		5,400,000	5,400,000		100
	세	711-105 기간제근로자보수		5,400,000		5,400,000	5,400,000		100
	항	2019년 대한민국균형발전박람회 행사운영		99,300,000		99,300,000	89,385,370	9,914,630	90
	목	대한민국 균형발전박람회 운영비		21,949,000	209,210	22,158,210	12,243,580	9,914,630	55.3
	세	711-105 기간제근로자보수		11,839,000	-370,470	11,468,530	11,468,530		100
	세	775-4 기타영업외비용		9,910,000		9,910,000		9,910,000	
	세	711-305 반납금		200,000		579,680	775,050	4,630	99.4
	목	대한민국 균형발전박람회 행사비		77,351,000	-209,210	77,141,790	77,141,790		100
	세	711-202 여비		1,960,000	105,730	2,065,730	2,065,730		100
	세	711-203 공공요금및제세		300,000	-232,950	67,050	67,050		100
	세	711-206 소모품비		2,000,000	-1,137,050	862,950	862,950		100
	세	711-218 행사홍보비		70,000,000	1,728,030	71,728,030	71,728,030		100
	세	711-220 회의운영비		1,200,000	1,218,030	2,418,030	2,418,030		100
	세	711-208 도서인쇄비		1,891,000	-1,891,000				
	항	충청남도 민간대기측정망 통합운영 시스템 구축		460,000,000		460,000,000		460,000,000	
	목	인건비		57,201,000		57,201,000		57,201,000	
	세	711-105 기간제근로자보수		12,996,000		12,996,000		12,996,000	
	세	711-107 내부인건비		44,205,000		44,205,000		44,205,000	
	목	경비		402,799,000		402,799,000		402,799,000	
	세	711-202 여비		3,600,000		3,600,000		3,600,000	
	세	711-206 소모품비		1,799,000		1,799,000		1,799,000	
	세	711-208 도서인쇄비		4,600,000		4,600,000		4,600,000	
세	711-220 회의운영비		6,400,000		6,400,000		6,400,000		
세	711-221 연구개발비		386,400,000		386,400,000		386,400,000		
관	서해안 이월사업비		482,698,713		482,698,713	456,741,476	25,957,237	94.6	
항	서해안 이월사업비		482,698,713		482,698,713	456,741,476	25,957,237	94.6	
목	도및시군의 수탁과제수행(기후)		310,708,184		310,708,184	310,200,530	507,654	99.8	

특별회계	구분	예산과목명	당초예산액	추경예산액	전용예산	최종예산액	집행액	미집행액	대비(%)
서해안기후 환경연구소	세	711-105 기간제 근로자보수	38,900,000			38,900,000	38,880,650	19,350	100
	세	711-106 퇴직급여	230,000			230,000	230,000		100
	세	711-201-1 법정부담금	4,298,184			4,298,184	4,237,710	60,474	98.6
	세	711-202 여비	5,309,000			5,309,000	5,261,720	47,280	99.1
	세	711-206 소모품비	2,150,000			2,150,000	2,134,160	15,840	99.3
	세	711-208 도서인쇄비	6,781,000			6,781,000	6,775,000	6,000	99.9
	세	711-220 회의운영비	13,600,000			13,600,000	13,509,170	90,830	99.3
	세	711-221 연구개발비	107,000,000			107,000,000	106,872,120	127,880	99.9
	세	711-405 자산취득비	132,400,000			132,400,000	132,300,000	100,000	99.9
	세	711-203 공공요금및제세	40,000			40,000		40,000	
	목	도및시군의 수탁과제수행(물환경)	171,990,529			171,990,529	146,540,946	25,449,583	85.2
	세	711-105 기간제 근로자보수	8,028,000			8,028,000	6,547,186	1,480,814	81.6
	세	711-106 퇴직급여	802,529			802,529	802,000	529	99.9
	세	711-201-1 법정부담금	2,820,000			2,820,000	1,085,430	1,734,570	38.5
	세	711-202 여비	17,840,000			17,840,000	17,786,370	53,630	99.7
	세	711-206 소모품비	3,600,000			3,600,000	3,331,000	269,000	92.5
	세	711-220 회의운영비	2,000,000			2,000,000	1,816,730	183,270	90.8
	세	711-221 연구개발비	94,000,000			94,000,000	73,439,568	20,560,432	78.1
	세	711-107 내부인건비	42,000,000			42,000,000	41,732,662	267,338	99.4
	세	711-405 자산취득비	700,000			700,000		700,000	
세	711-203 공공요금및제세	200,000			200,000		200,000		
소계		2,530,143,000	253,725,000		2,783,868,000	2,528,099,285	255,768,715	90.8	
농업6차 산업센터	관	충남농업6차산업센터	2,530,143,000	52,315,000		2,582,458,000	2,326,794,354	255,663,646	90.1
	항	정책보조기능강화	1,940,058,000	29,806,000		1,969,864,000	1,811,768,330	158,095,670	92.0
	목	사업자인증평가및사후관리	170,481,000	135,923,000		306,404,000	252,040,490	54,363,510	82.3
	세	711-201 복리후생비	3,600,000			3,600,000	3,600,000		100
	세	711-202 여비	8,000,000			8,000,000	4,697,860	3,302,140	58.7
	세	711-203 공공요금및제세	1,948,000			1,948,000	1,577,710	370,290	81.0
	세	711-206 소모품비	2,700,000			2,700,000	2,501,750	198,250	92.7
	세	711-208 도서인쇄비	7,730,000	-1,050,000		6,680,000	4,860,000	1,820,000	72.8
	세	711-209 지급임차료	15,400,000	-1,300,000		14,100,000	10,269,900	3,830,100	72.8

특별회계	구분	예산과목명	당초예산액	추경예산액	전용예산	최종예산액	집행액	미집행액	대비(%)
농업6차 산업센터	세	711-216 교육훈련비	1,600,000	3,073,000		4,673,000	500,000	4,173,000	10.7
	세	711-218 행사홍보비	33,334,000	77,274,000		110,608,000	105,474,210	5,133,790	95.4
	세	711-220 회의운영비	75,169,000	-17,674,000		57,495,000	34,199,060	23,295,940	59.5
	세	711-221 연구개발비	20,000,000	70,000,000		90,000,000	84,360,000	5,640,000	93.7
	세	711-213 지급수수료		6,600,000		6,600,000		6,600,000	
	세	775-4 기타영업외비용	1,000,000	-1,000,000					
	목	전문상담및현장코칭	161,144,000	9,002,000		170,146,000	131,178,180	38,967,820	77.1
	세	711-202 여비	3,000,000	-1,000,000		2,000,000	1,099,570	900,430	55.0
	세	711-203 공공요금및제세		50,000		50,000	21,450	28,550	42.9
	세	711-206 소모품비	1,144,000	-598,000		546,000	546,000		100
	세	711-208 도서인쇄비	2,000,000	4,250,000		6,250,000	180,000	6,070,000	2.9
	세	711-216 교육훈련비	115,600,000	19,400,000		135,000,000	116,500,000	18,500,000	86.3
	세	711-218 행사홍보비	16,000,000	-4,700,000		11,300,000	5,407,000	5,893,000	47.8
	세	711-220 회의운영비	23,400,000	-8,400,000		15,000,000	7,424,160	7,575,840	49.5
	목	지역단위안전태나눔운영(2019)	429,433,000	-93,622,000		335,811,000	316,933,560	18,877,440	94.4
	세	711-105 기간제근로자보수	234,726,000	-209,312,000		25,414,000	25,414,000		100
	세	711-106 퇴직급여	21,545,000	-20,368,410		1,176,590	1,176,590		100
	세	711-201 법정부담금	21,653,000	-19,591,590		2,061,410	2,061,410		100
	세	711-202 여비	4,000,000	-1,000,000		3,000,000	1,320,470	1,679,530	44.0
	세	711-206 소모품비	1,000,000	507,000		1,507,000	634,600	872,400	42.1
	세	711-208 도서인쇄비	600,000	600,000		1,200,000		1,200,000	
	세	711-209 지급입차료	4,500,000	-4,500,000					
	세	711-218 행사홍보비	105,034,000	-44,666,000		60,368,000	57,662,000	2,706,000	95.5
	세	711-220 회의운영비	11,375,000	8,825,000		20,200,000	13,846,490	6,353,510	68.5
세	711-221 연구개발비	20,000,000	200,884,000		220,884,000	214,818,000	6,066,000	97.3	
세	775-4 기타영업외비용	5,000,000	-5,000,000						
목	6차산업 기초실태조사	53,000,000	-17,000,000		36,000,000	36,000,000		100	
세	711-220 회의운영비	1,400,000	-1,400,000						
세	711-221 연구개발비	48,950,000	-12,950,000		36,000,000	36,000,000		100	
세	775-4 기타영업외비용	2,650,000	-2,650,000						
목	농촌산업화기획평가체계구축	480,000,000	-6,499,000		473,501,000	427,614,633	45,886,367	90.3	

특별회계	구분	예산과목명	당초예산액	추경예산액	전용예산	최종예산액	집행액	미집행액	대비(%)	
농업6차 산업센터	세	711-209 지급입차료	7,500,000	-5,900,000		1,600,000	1,600,000		100	
	세	711-202 여비	2,250,000	995,000		3,245,000	3,245,000		100	
	세	711-206 소모품비	25,150,000	-19,325,000		5,825,000	5,825,000		100	
	세	711-208 도서인쇄비	5,000,000	12,000,000		17,000,000	17,000,000		100	
	세	711-216 교육훈련비	140,000,000	40,000,000		180,000,000	180,000,000		100	
	세	711-218 행사홍보비	3,000,000	46,541,000		49,541,000	7,279,000	42,262,000	14.7	
	세	711-220 회의운영비	129,000,000	-53,750,000		75,250,000	71,625,633	3,624,367	95.2	
	세	711-221 연구개발비	161,600,000	-20,560,000		141,040,000	141,040,000		100	
	세	775-4 기타영업외비용	6,500,000	-6,500,000						
	목	6차산업제품판로지원사업	570,000,000	1,000		570,001,000	570,000,880	120	100	
	세	711-220 회의운영비	52,500,000	-42,462,000		10,038,000	10,038,000		100	
	세	711-202 여비	2,000,000	-599,000		1,401,000	1,400,880	120	100	
	세	711-218 행사홍보비	515,500,000	43,062,000		558,562,000	558,562,000		100	
	목	유통채널판매플랫폼구축(2019)	76,000,000	2,001,000		78,001,000	78,000,587	413	100	
	세	711-202 여비	1,000,000			1,000,000	1,000,000		100	
	세	711-206 소모품비	200,000	1,000,000		1,200,000	1,200,000		100	
	세	711-218 행사홍보비	72,800,000	800,000		73,600,000	73,600,000		100	
	세	711-220 회의운영비	2,000,000	200,000		2,200,000	2,200,000		100	
	세	711-305 반납금		1,000		1,000	587	413	58.7	
	항	인건비		487,920,000	-40,127,000		447,793,000	375,098,599	72,694,401	83.8
	목	인건비		370,719,000	10,477,000		381,196,000	328,510,089	52,685,911	86.2
	세	711-101 급여	256,645,000	2,000		256,647,000	240,020,100	16,626,900	93.5	
	세	711-102 제수당	18,893,000	960,000		19,853,000	16,630,910	3,222,090	83.8	
	세	711-106 퇴직급여	30,879,000	1,027,000		31,906,000	12,831,679	19,074,321	40.2	
세	711-201 법정부담금	31,033,000	7,986,000		39,019,000	25,256,400	13,762,600	64.7		
세	713-1 성과급(성과연봉)	33,269,000	502,000		33,771,000	33,771,000		100		
목	연구사업인력운영비	117,201,000	-50,604,000		66,597,000	46,588,510	20,008,490	70.0		
세	711-101 급여	92,153,000	-30,811,000		61,342,000	46,588,510	14,753,490	75.9		
세	711-102 제수당	5,640,000	-5,640,000							
세	711-106 퇴직급여	9,682,000	-4,427,000		5,255,000		5,255,000			
세	711-201 법정부담금	9,726,000	-9,726,000							

특별회계	구분	예산과목명	당초예산액	추경예산액	전용예산	최종예산액	집행액	미집행액	대비(%)	
농업6차 산업센터	항	경상경비	73,365,000	9,515,000		82,880,000	61,900,945	20,979,055	74.7	
	목	센터운영경비	73,365,000	9,515,000		82,880,000	61,900,945	20,979,055	74.7	
	세	712-201 복리후생비	17,200,000	200,000		17,400,000	6,970,005	10,429,995	40.1	
	세	712-202 여비	3,840,000	-1,768,000		2,072,000	1,443,440	628,560	69.7	
	세	712-203 공공요금및제세	3,900,000			3,900,000	3,067,460	832,540	78.7	
	세	712-206 소모품비	4,800,000	6,000,000		10,800,000	6,863,800	3,936,200	63.6	
	세	712-209 지급임차료	15,840,000			15,840,000	15,840,000		100	
	세	712-213 지급수수료	12,408,000			12,408,000	9,927,740	2,480,260	80.0	
	세	712-220 회의운영비	3,600,000	-3,000,000		600,000	422,770	177,230	70.5	
	세	712-215-02 부서운영비	3,000,000	-900,000		2,100,000	1,958,890	141,110	93.3	
	세	712-405-01 자산취득비	8,777,000	8,983,000		17,760,000	15,406,840	2,353,160	86.8	
	항	일반회계	28,800,000			28,800,000	28,800,000		100	
	목	일반회계 진출금	28,800,000			28,800,000	28,800,000		100	
	세	775-4 기타영업외비용	28,800,000			28,800,000	28,800,000		100	
	항	연구과제수행		50,000,000		50,000,000	49,226,480	773,520	98.5	
	목	6차산업화지원수행(미더유)		50,000,000		50,000,000	49,226,480	773,520	98.5	
	세	711-202 여비		1,000,000		1,000,000	542,800	457,200	54.3	
	세	711-206 소모품비		40,000		40,000	38,600	1,400	96.5	
	세	711-209 지급임차료		1,370,000		1,370,000	1,370,000		100	
	세	711-218 행사홍보비		37,638,000		37,638,000	37,323,080	314,920	99.2	
	세	711-220 회의운영비		9,952,000		9,952,000	9,952,000		100	
	항	예비비								
	목	예비비								
	세	810-1 예비비								
	관	충남농어업6차산업센터(이월)		201,410,000		201,410,000	201,304,931	105,069	99.9	
항	사업자인증평가 및 사후관리		76,237,000		76,237,000	76,236,947	53	100		
목	711-218 행사홍보비		69,637,000		69,637,000	69,636,947	53	100		
목	711-213 지급수수료		6,600,000		6,600,000	6,600,000		100		
항	2018 전문상담 및 현장코칭		44,370,000		44,370,000	44,269,085	100,915	99.8		
목	711-216 교육훈련비		33,100,000		33,100,000	33,000,000	100,000	99.7		
목	711-218 행사홍보비		11,270,000		11,270,000	11,269,085	915	100		

특별회계	구분	예산과목명	당초예산액	추경예산액	전용예산	최종예산액	집행액	미집행액	대비(%)
농업6차 산업센터	항	2018 안테나출 운영		46,558,000		46,558,000	46,557,070	930	100
	목	711-105 기간제근로자보수		21,467,000		21,467,000	21,466,490	510	100
	목	711-218 행사홍보비		24,200,000		24,200,000	24,200,000		100
	목	711-220 회의운영비		891,000		891,000	890,580	420	100
	항	2018 농촌산업화 기획평가체계 구축		32,464,000		32,464,000	32,463,450	550	100
	목	711-208 도서인쇄비		4,560,000		4,560,000	4,560,000		100
	목	711-218 행사홍보비		12,971,000		12,971,000	12,970,820	180	100
	목	711-220 회의운영비		14,933,000		14,933,000	14,932,630	370	100
	항	2017 사업자인증평가 및 사후관리		299,000		299,000	298,191	809	99.7
	목	711-305 반납금		299,000		299,000	298,191	809	99.7
	항	2017 안테나출 운영		1,316,000		1,316,000	1,315,378	622	100
	목	711-218 행사홍보비		1,316,000		1,316,000	1,315,378	622	100
항	2017 모니터링		4,000		4,000	3,341	659	83.5	
목	711-305 반납금		4,000		4,000	3,341	659	83.5	
항	2017 판매플랫폼 구축		3,000		3,000	2,852	148	95.1	
목	711-305 반납금		3,000		3,000	2,852	148	95.1	
항	2017 홈페이지 유지관리		159,000		159,000	158,617	383	99.8	
목	711-210 수선유지비		159,000		159,000	158,617	383	99.8	
경제동향 분석센터		소계	450,773,000	10,757,000		461,530,000	427,483,572	34,046,428	92.6
	관	충남경제동향분석센터	450,773,000	10,757,000		461,530,000	427,483,572	34,046,428	92.6
	항	연구과제수행	237,697,000	10,757,000	26,539,000	274,993,000	241,335,202	33,657,798	87.8
	목	도비_경제위기대응시스템구축	210,697,000	10,757,000	26,539,000	247,993,000	241,335,202	6,657,798	97.3
	세	711-105 기간제근로자보수	39,173,000	8,109,000	16,624,000	63,906,000	63,905,170	830	100
	세	711-106 퇴직급여	3,917,000		1,387,000	5,304,000	4,035,000	1,269,000	76.1
	세	711-201-1 법정부담금	5,182,000		677,000	5,859,000	5,761,740	97,260	98.3
	세	711-201 복리후생비	5,156,000		-260,000	4,896,000	3,819,432	1,076,568	78.0
	세	711-202 여비	8,316,000	424,000	-3,047,000	5,693,000	5,585,340	107,660	98.1
	세	711-203 공공요금및제세	1,200,000		-360,000	840,000	765,400	74,600	91.1
	세	711-206 소모품비	1,800,000	267,000	7,644,000	9,711,000	9,607,110	103,890	98.9
	세	711-208 도서인쇄비	9,800,000	2,100,000	5,710,000	17,610,000	17,336,510	273,490	98.4

특별회계	구분	예산과목명	당초예산액	추경예산액	전용예산	최종예산액	집행액	미집행액	대비(%)
경제동향 분석센터	세	711-209 지급입차료	6,600,000			6,600,000	6,478,120	121,880	98.2
	세	711-215 관서업무비	1,200,000			1,200,000	1,192,730	7,270	99.4
	세	711-220 회의운영비	25,500,000	9,100,000	-15,700,000	18,900,000	18,313,010	586,990	96.9
	세	711-221 연구개발비	41,400,000		13,512,000	54,912,000	54,692,000	220,000	99.6
	세	711-305 반납금	23,000,000	-11,170,000		11,830,000	11,829,640	360	100
	세	712-213 지급수수료	500,000		-500,000				
	세	713-1 성과급	1,180,000		202,000	1,382,000	1,382,000		100
	세	775-4 기타영업외비용	36,000,000			36,000,000	36,000,000		100
	세	810-1 예비비	773,000	1,927,000		2,700,000		2,700,000	
	세	711-218 행사홍보비			650,000	650,000	632,000	18,000	97.2
	목	도정책사업비(경기종합지수)	27,000,000			27,000,000		27,000,000	
	세	711-105 기간제근로자보수	10,864,000			10,864,000		10,864,000	
	세	711-202 여비	900,000			900,000		900,000	
	세	711-206 소모품비	386,000			386,000		386,000	
	세	711-208 도서인쇄비	3,000,000			3,000,000		3,000,000	
세	711-220 회의운영비	3,750,000			3,750,000		3,750,000		
세	711-404 자산취득비	8,100,000			8,100,000		8,100,000		
항	인건비	213,076,000		-26,539,000	186,537,000	186,148,370	388,630	99.8	
목	인건비	213,076,000		-26,539,000	186,537,000	186,148,370	388,630	99.8	
세	711-101 급여	148,332,000		-23,113,000	125,219,000	125,134,810	84,190	99.9	
세	711-102 제수당	12,852,000		-3,388,000	9,464,000	9,310,250	153,750	98.4	
세	711-106 퇴직급여	16,118,000		-1,137,000	14,981,000	14,981,000		100	
세	711-201-1 법정부담금	14,774,000		-1,037,000	13,737,000	13,586,310	150,690	98.9	
세	713-1 성과급	21,000,000		2,136,000	23,136,000	23,136,000		100	
경제교육 센터	소계				192,500,000	190,153,579	2,346,421	98.8	
관	총남경제교육센터	194,500,000	192,500,000	#####	192,500,000	190,153,579	2,346,421	98.8	
항	연구과제수행	194,500,000	192,500,000	#####	192,500,000	190,153,579	2,346,421	98.8	
목	국비_지역경제교육센터위탁운영사업	143,500,000	140,500,000	#####	140,500,000	140,041,780	458,220	99.7	
세	711-105 기간제근로자보수	38,244,000	38,244,000	37,351,320	37,351,320	37,351,320		100	
세	711-106 퇴직급여	3,825,000	3,825,000	3,825,000	3,825,000	3,825,000		100	
세	711-201-1 법정부담금	4,208,000	4,208,000	3,874,300	3,874,300	3,867,060	7,240	99.8	

특별회계	구분	예산과목명	당초예산액	추경예산액	전용예산	최종예산액	집행액	미집행액	대비(%)
경제교육센터	세	711-202 예비	4,500,000	4,500,000	1,979,380	1,979,380	1,528,400	450,980	77.2
	세	711-203 공공요금 및 제세	63,000	63,000					
	세	711-206 소모품비	1,320,000	1,320,000	650,000	650,000	650,000		100
	세	711-208 도서인쇄비	4,300,000	4,300,000	2,645,000	2,645,000	2,645,000		100
	세	711-218 행사홍보비	2,750,000	2,750,000	2,219,800	2,219,800	2,219,800		100
	세	711-220 회의운영비	2,790,000	2,690,000	865,200	865,200	865,200		100
	세	711-301 보상금	74,500,000	71,600,000	80,090,000	80,090,000	80,090,000		100
	세	775-4 기타영업외비용	7,000,000	7,000,000	7,000,000	7,000,000	7,000,000		100
	목	도비_지역경제교육사업	51,000,000	52,000,000	52,000,000	52,000,000	50,111,799	1,888,201	96.4
	세	711-105 기간제근로자보수	7,760,000	7,760,000	6,906,400	6,906,400	6,906,400		100
	세	711-201 복리후생비	1,100,000	1,100,000	750,000	750,000	550,619	199,381	73.4
	세	711-201 법정부담금	854,000	854,000					
	세	711-202 예비	1,600,000	1,600,000	831,860	831,860	831,860		100
	세	711-206 소모품비	1,200,000	1,200,000	549,540	549,540	549,540		100
	세	711-208 도서인쇄비	1,200,000	1,200,000	500,000	500,000	500,000		100
	세	711-215 관서업무비	1,200,000	1,200,000					
	세	711-218 행사홍보비	2,504,000	2,504,000	1,830,200	1,830,200	1,830,200		100
	세	711-301 보상금	26,580,000	26,580,000	32,630,000	32,630,000	32,630,000		100
	세	711-305 반납금	500,000	500,000	500,000	500,000	311,180	188,820	62.2
	세	713-1 성과금	1,002,000	1,002,000	1,002,000	1,002,000	1,002,000		100
세	775-4 기타영업외비용	5,000,000	5,000,000	5,000,000	5,000,000	5,000,000		100	
세	810-1 예비비	500,000	1,500,000	1,500,000	1,500,000		1,500,000		
공공디자인센터	소계		626,600,000	5,030,000		631,630,000	544,803,747	86,826,253	86.3
	관	충남공공디자인센터	626,600,000	5,030,000		631,630,000	544,803,747	86,826,253	86.3
	항	디자인컨설팅지원사업	134,000,000			134,000,000	113,071,980	20,928,020	84.4
	목	공공기관디자인지원사업	109,000,000		-4,500,000	104,500,000	90,188,730	14,311,270	86.3
	세	711-202 예비	8,000,000		-3,000,000	5,000,000	3,608,230	1,391,770	72.2
	세	711-220 회의운영비	101,000,000		-1,500,000	99,500,000	86,580,500	12,919,500	87.0
	목	컨설팅종합보고서발간사업	4,000,000		4,500,000	8,500,000	8,446,000	54,000	99.4
	세	711-208 도서인쇄비	4,000,000		4,500,000	8,500,000	8,446,000	54,000	99.4
	목	컨설팅지원자료집발간사업	18,000,000			18,000,000	13,334,800	4,665,200	74.1

특별회계	구분	예산과목명	당초예산액	추경예산액	전용예산	최종예산액	집행액	미집행액	대비(%)
공공디자인센터	세	711-105 기간제근로자보수	6,000,000			6,000,000	1,784,800	4,215,200	29.7
	세	711-208 도서인쇄비	12,000,000			12,000,000	11,550,000	450,000	96.3
	목	건설설명회	3,000,000			3,000,000	1,102,450	1,897,550	36.7
	세	711-220 회의운영비	1,000,000			1,000,000	127,450	872,550	12.7
	세	711-208 도서인쇄비	2,000,000			2,000,000	975,000	1,025,000	48.8
	항	디자인역량강화사업	81,000,000			81,000,000	73,435,300	7,564,700	90.7
	목	공공디자인워크숍	12,600,000		3,800,000	16,400,000	12,527,510	3,872,490	76.4
	세	711-218 행사홍보비	2,600,000		3,800,000	6,400,000	6,053,500	346,500	94.6
	세	711-220 회의운영비	10,000,000			10,000,000	6,474,010	3,525,990	64.7
	목	자문위원워크숍	8,000,000		-3,800,000	4,200,000	4,186,200	13,800	99.7
	세	711-220 회의운영비	8,000,000		-3,800,000	4,200,000	4,186,200	13,800	99.7
	목	충남디자인특강	4,000,000		-3,100,000	900,000	900,000	900,000	
	세	711-218 행사홍보비	1,300,000		-600,000	700,000	700,000	700,000	
	세	711-220 회의운영비	2,700,000		-2,500,000	200,000	200,000	200,000	
	목	디자인전문저널발간사업	33,600,000		3,100,000	36,700,000	35,084,900	1,615,100	95.6
	세	711-105 기간제근로자보수	4,000,000		600,000	4,600,000	4,578,400	21,600	99.5
	세	711-208 도서인쇄비	26,000,000		2,500,000	28,500,000	27,524,000	976,000	96.6
	세	711-220 회의운영비	3,600,000			3,600,000	2,982,500	617,500	82.8
	목	센터리플렛발간사업	7,500,000			7,500,000	7,396,800	103,200	98.6
	세	711-105 기간제근로자보수	1,500,000			1,500,000	1,396,800	103,200	93.1
	세	711-208 도서인쇄비	6,000,000			6,000,000	6,000,000		100
목	홈페이지유지관리	15,300,000			15,300,000	14,239,890	1,060,110	93.1	
세	711-105 기간제근로자보수	4,000,000			4,000,000	3,620,170	379,830	90.5	
세	711-206 소모품비	6,500,000			6,500,000	6,281,720	218,280	96.6	
세	711-210 수선유지비	4,800,000			4,800,000	4,338,000	462,000	90.4	
항	디자인정책지원연구	48,000,000			48,000,000	22,083,400	25,916,600	46.0	
목	충남농어촌범죄예방사업추진방안	16,000,000			16,000,000	12,088,530	3,911,470	75.6	
세	711-202 여비	1,000,000			1,000,000	405,380	594,620	40.5	
세	711-208 도서인쇄비	3,000,000		3,000,000	6,000,000	4,890,000	1,110,000	81.5	
세	711-220 회의운영비	3,000,000		3,000,000	6,000,000	3,793,150	2,206,850	63.2	
세	711-221 연구개발비	9,000,000		-6,000,000	3,000,000	3,000,000		100	

특별회계	구분	예산과목명	당초예산액	추경예산액	전용예산	최종예산액	집행액	미집행액	대비(%)
공공디자인 센터	목	충남공공디자인컨설팅운영매뉴얼연구	16,000,000			16,000,000		16,000,000	
	세	711-202 여비	1,000,000			1,000,000		1,000,000	
	세	711-208 도서인쇄비	3,000,000			3,000,000		3,000,000	
	세	711-220 회의운영비	3,000,000			3,000,000		3,000,000	
	세	711-221 연구개발비	9,000,000			9,000,000		9,000,000	
	목	충남자연공원공공시설물디자인가이드라인	16,000,000			16,000,000	9,994,870	6,005,130	62.5
	세	711-202 여비	1,000,000			1,000,000	138,870	861,130	13.9
	세	711-208 도서인쇄비	3,000,000		1,000,000	4,000,000	4,000,000		100
	세	711-220 회의운영비	3,000,000			3,000,000	1,200,000	1,800,000	40.0
	세	711-221 연구개발비	9,000,000		-1,000,000	8,000,000	4,656,000	3,344,000	58.2
	항	경상경비	24,000,000	3,500,000		27,500,000	23,476,397	4,023,603	85.4
	목	센터운영	24,000,000	3,500,000		27,500,000	23,476,397	4,023,603	85.4
	세	711-201 복리후생비	9,500,000	1,000,000	-1,000,000	9,500,000	8,011,637	1,488,363	84.3
	세	711-202 여비	2,000,000	1,000,000	-300,000	2,700,000	2,615,790	84,210	96.9
	세	711-203 공공요금및제세	4,500,000		3,000,000	7,500,000	5,694,110	1,805,890	75.9
	세	711-206 소모품비	2,000,000			2,000,000	1,999,300	700	100
	세	711-208 도서인쇄비	1,000,000	1,000,000	-700,000	1,300,000	1,220,500	79,500	93.9
	세	711-209 지급임차료	2,000,000		-1,000,000	1,000,000	990,000	10,000	99.0
	세	711-220 회의운영비	2,000,000			2,000,000	1,580,660	419,340	79.0
	세	711-405-1 자산취득비	1,000,000	500,000		1,500,000	1,364,400	135,600	91.0
	항	인건비	281,505,000			281,505,000	260,086,670	21,418,330	92.4
목	인건비	235,598,000			232,098,000	213,131,180	18,966,820	91.8	
세	711-101 급여	166,905,000		-15,500,000	151,405,000	138,091,940	13,313,060	91.2	
세	711-102 제수당	6,120,000		3,000,000	9,120,000	8,915,990	204,010	97.8	
세	711-106 퇴직급여	19,500,000			19,500,000	19,500,000		100	
세	711-201 법정부담금	20,954,000			20,954,000	15,775,250	5,178,750	75.3	
세	713-1 성과급	22,119,000		9,000,000	31,119,000	30,848,000	271,000	99.1	
목	연구사업인력운영	45,907,000		3,500,000	49,407,000	46,955,490	2,451,510	95.0	
세	711-105 기간제근로자보수	35,200,000		2,100,000	37,300,000	37,218,770	81,230	99.8	
세	711-102 제수당	2,040,000			2,040,000		2,040,000		
세	711-106 퇴직급여	3,824,000			3,824,000	3,824,000		100	

특별회계	구분	예산과목명	당초예산액	추경예산액	전용예산	최종예산액	집행액	미집행액	대비(%)
	세	711-201 법정 부담금	3,841,000		1,000,000	4,841,000	4,530,720	310,280	93.6
	세	713-1 성과급	1,002,000		400,000	1,402,000	1,382,000	20,000	98.6
	항	일반회계전출금	52,650,000			52,650,000	52,650,000		100
	목	일반회계전출금	52,650,000			52,650,000	52,650,000		100
공공디자인 센터	세	775-4 기타영업외비용	52,650,000			52,650,000	52,650,000		100
	항	예비비	5,445,000	1,530,000		6,975,000		6,975,000	
	목	예비비	5,445,000	1,530,000		6,975,000		6,975,000	
	세	800-01 예비비	5,445,000	1,530,000		6,975,000		6,975,000	
재난안전 연구센터		소계				465,149,000	443,376,913	21,772,087	95.3
	관	총남재난안전연구센터	316,900,000	148,249,000		465,149,000	443,376,913	21,772,087	95.3
	항	연구과제수행	59,149,000	139,402,000		198,551,000	181,179,640	17,371,360	91.3
	목	안전교육 운영 평가체계 개발	5,000,000	-5,000,000					
	세	711-202 예비	600,000	-600,000					
	세	711-208 도서인쇄비	1,200,000	-1,200,000					
	세	711-220 회의운영비	1,200,000	-1,200,000					
	세	711-221 연구개발비	2,000,000	-2,000,000					
	목	안전비전실행계획실천방안연구	8,000,000			8,000,000	7,714,600	285,400	96.4
	세	711-202 예비	900,000	-200,000		700,000	531,990	168,010	76.0
	세	711-208 도서인쇄비	2,100,000	-300,000		1,800,000	1,799,110	890	100
	세	711-218 행사홍보비	500,000	-500,000					
	세	711-220 회의운영비	2,500,000	3,000,000		5,500,000	5,383,500	116,500	97.9
세	711-221 연구개발비	2,000,000	-2,000,000						
목	시군별재난안전기초자료DB구축	4,500,000			4,500,000	2,859,080	1,640,920	63.5	
세	711-202 예비	600,000			600,000	285,480	314,520	47.6	
세	711-208 도서인쇄비	2,200,000			2,200,000	1,910,000	290,000	86.8	
세	711-220 회의운영비	1,700,000			1,700,000	663,600	1,036,400	39.0	
목	지역안전지수등급향상을위한정책개선연구	4,500,000	4,500,000		9,000,000	8,744,740	255,260	97.2	
세	711-202 예비	600,000	100,000		700,000	538,290	161,710	76.9	
세	711-208 도서인쇄비	2,800,000	-1,400,000		1,400,000	1,370,000	30,000	97.9	
세	711-220 회의운영비	1,100,000	1,800,000		2,900,000	2,897,650	2,350	99.9	
세	711-218 행사홍보비		1,000,000		1,000,000	990,000	10,000	99.0	

특별회계	구분	예산과목명	당초예산액	추경예산액	전용예산	최종예산액	집행액	미집행액	대비(%)
재난안전 연구센터	세	711-221 연구개발비		3,000,000		3,000,000	2,948,800	51,200	98.3
	목	재난관리메뉴얼현행화및초기행동매뉴얼작성		1,000,000		1,000,000	272,080	727,920	27.2
	세	711-202 여비		250,000		250,000	156,080	93,920	62.4
	세	711-208 도서인쇄비		150,000		150,000		150,000	
	세	711-220 회의운영비		600,000		600,000	116,000	484,000	19.3
	목	안전여건및취약성분석	4,500,000			4,500,000	3,259,240	1,240,760	72.4
	세	711-202 여비	900,000			900,000	555,440	344,560	61.7
	세	711-208 도서인쇄비	1,200,000			1,200,000	1,170,000	30,000	97.5
	세	711-218 행사홍보비	300,000			300,000		300,000	
	세	711-220 회의운영비	2,100,000			2,100,000	1,533,800	566,200	73.0
	목	재난관리지표개발기초연구	10,600,000	-5,200,000		5,400,000	5,136,280	263,720	95.1
	세	711-202 여비	4,136,000	-3,736,000		400,000	268,380	131,620	67.1
	세	711-208 도서인쇄비	984,000	16,000		1,000,000	867,900	132,100	86.8
	세	711-218 행사홍보비	480,000	3,520,000		4,000,000	4,000,000		100
	세	711-220 회의운영비	3,000,000	-3,000,000					
	세	711-221 연구개발비	2,000,000	-2,000,000					
	목	안전컨설팅및작은연구지원사업		57,280,000		57,280,000	47,880,930	9,399,070	83.6
	세	711-202 여비		5,500,000		5,500,000	4,318,930	1,181,070	78.5
	세	711-221 연구개발비		47,980,000		47,980,000	41,530,000	6,450,000	86.6
	세	711-208 도서인쇄비		3,800,000		3,800,000	2,032,000	1,768,000	53.5
	목	안전문화교육프로그램및평가지표향상방안연구	4,500,000	8,909,000		13,409,000	13,332,980	76,020	99.4
세	711-202 여비	600,000	-600,000						
세	711-208 도서인쇄비	1,200,000	-1,200,000						
세	711-220 회의운영비	1,200,000	-1,200,000						
세	711-221 연구개발비	1,500,000	11,909,000		13,409,000	13,332,980	76,020	99.4	
목	안전관리계획 수립 개선방안 연구	4,454,000	-4,454,000						
세	711-202 여비	600,000	-600,000						
세	711-208 도서인쇄비	1,200,000	-1,200,000						
세	711-218 행사홍보비	229,000	-229,000						
세	711-220 회의운영비	2,425,000	-2,425,000						
목	정책보조기능강화(보조)		63,023,000		63,023,000	63,022,870	130	100	

특별회계	구분	예산과목명	당초예산액	추경예산액	전용예산	최종예산액	집행액	미집행액	대비(%)
재난안전 연구센터	세	711-105기간제근로자보수		6,396,950		6,396,950	6,396,820	130	100
	세	711-203공공요금및제세		160,000		160,000	160,000		100
	세	711-206소모품비		40,406,050		40,406,050	40,406,050		100
	세	711-211연구개발비		16,060,000		16,060,000	16,060,000		100
	목	도및시군수탁과제수행(수탁사업)		16,139,000		16,139,000	14,293,290	1,845,710	88.6
	세	711-105 여비		1,419,000		1,419,000	1,298,590	120,410	91.5
	세	711-206 소모품비		1,120,000		1,120,000	1,116,100	3,900	99.7
	세	711-208 도서인쇄비		1,600,000		1,600,000	1,352,060	247,940	84.5
	세	711-220 회의운영비		2,000,000		2,000,000	1,956,940	43,060	97.8
	세	711-221 연구개발비		10,000,000		10,000,000	8,569,600	1,430,400	85.7
	목	자문위원회운영및유관기관협력	3,095,000	3,205,000		6,300,000	5,240,980	1,059,020	83.2
	세	711-202 여비	300,000			300,000	279,480	20,520	93.2
	세	711-208 도서인쇄비	795,000	-595,000		200,000	110,000	90,000	55.0
세	711-220 회의운영비	2,000,000	3,800,000		5,800,000	4,851,500	948,500	83.6	
목	재난안전세미나	10,000,000			10,000,000	9,422,570	577,430	94.2	
세	711-202 여비	500,000			500,000	170,920	329,080	34.2	
세	711-208 도서인쇄비	3,000,000			3,000,000	2,999,400	600	100	
세	711-218 행사홍보비	500,000			500,000	371,600	128,400	74.3	
세	711-220 회의운영비	6,000,000			6,000,000	5,880,650	119,350	98.0	
항	출판자료관리	11,760,000	-1,760,000		10,000,000	9,998,000	2,000	100	
목	연구지원출판활동	11,760,000	-1,760,000		10,000,000	9,998,000	2,000	100	
세	711-208 도서인쇄비	6,960,000	940,000		7,900,000	7,898,000	2,000	100	
세	711-220 회의운영비	4,800,000	-2,700,000		2,100,000	2,100,000		100	
항	정보화사업	1,200,000	-1,200,000						
목	정보화기획및시스템구축	1,200,000	-1,200,000						
세	711-210 수선유지비	1,200,000	-1,200,000						
항	경상경비	12,740,000	746,000		13,486,000	11,573,188	1,912,812	85.8	
목	센터운영비	12,740,000	746,000		13,486,000	11,573,188	1,912,812	85.8	
세	712-201 복리후생비	4,140,000	-985,000		3,155,000	2,074,538	1,080,462	65.8	
세	712-202 여비	1,800,000	826,000		2,626,000	2,597,100	28,900	98.9	
세	712-206 소모품비	1,800,000	-902,000		898,000	151,410	746,590	16.9	

특별회계	구분	예산과목명	당초예산액	추경예산액	전용예산	최종예산액	집행액	미집행액	대비(%)
	세	712-215 관서업무비	1,200,000			1,200,000	1,174,740	25,260	97.9
	세	712-405 자산취득비	400,000	1,833,000		2,233,000	2,205,400	27,600	98.8
	세	712-209 지급임차료	2,400,000	130,000		2,530,000	2,526,000	4,000	99.8
	세	712-216 교육훈련비	1,000,000	-156,000		844,000	844,000		100
	항	인건비	198,251,000	2,781,000		201,032,000	198,561,160	2,470,840	98.8
	목	인건비	152,798,000	2,466,000		155,404,000	153,505,000	1,759,000	98.8
	세	711-101 급여	109,418,000	-3,691,000		105,727,000	105,093,120	633,880	99.4
	세	711-102 제수당	3,120,000	3,242,000		6,362,000	6,352,920	9,080	99.9
	세	711-106 퇴직급여	12,728,000			12,728,000	12,728,000		100
	세	711-201 법정부담금	12,786,000	309,000		13,095,000	11,978,960	1,116,040	91.5
	세	713-1 성과급	14,746,000	2,606,000		17,352,000	17,352,000		100
	목	연구사업인력운영비	45,453,000	315,000		45,768,000	45,056,160	711,840	98.4
	세	711-105 기간제근로자보수	37,400,000	-930,000		36,470,000	35,764,630	705,370	98.1
	세	711-106 퇴직급여	3,786,000			3,786,000	3,786,000		100
세	711-201 법정부담금	3,802,000	1,070,000		4,872,000	4,865,650	6,350	99.9	
세	713-1 성과급	465,000	175,000		640,000	639,880	120	100	
항	반납금	15,800,000	8,280,000		24,080,000	24,064,925	15,075	99.9	
목	반납금	15,800,000	8,280,000		24,080,000	24,064,925	15,075	99.9	
세	711-305 반납금	15,800,000	8,280,000		24,080,000	24,064,925	15,075	99.9	
항	일반회계전출금	18,000,000			18,000,000	18,000,000		100	
목	일반회계전출금	18,000,000			18,000,000	18,000,000		100	
세	775-4 기타영업외비용	18,000,000			18,000,000	18,000,000		100	
마을만들기 지원센터	소계		643,700,000	58,099,000		701,799,000	637,567,869	64,231,131	90.8
	관	충남마을만들기지원센터	643,700,000	58,099,000		701,799,000	637,567,869	64,231,131	90.8
	항	연구과제수행	240,506,000	58,099,000		298,605,000	253,752,790	44,852,210	85.0
	목	마을만들기소통과홍보사업	44,000,000	3,200,000		47,200,000	45,357,330	1,842,670	96.1
	세	711-203 공공요금및제세	800,000			800,000	798,300	1,700	99.8
	세	711-206 소모품비	1,000,000			1,000,000	1,000,000		100
	세	711-208 도서인쇄비	28,500,000			28,500,000	28,500,000		100
	세	711-218 행사홍보비	2,500,000	3,200,000		5,700,000	4,059,030	1,640,970	71.2
	세	711-220 회의운영비	11,200,000			11,200,000	11,000,000	200,000	98.2

특별회계	구분	예산과목명	당초예산액	추경예산액	전용예산	최종예산액	집행액	미집행액	대비(%)
	목	마을만들기 조사와 분석사업	22,773,000	23,929,000		46,702,000	46,178,650	523,350	98.9
	세	711-206 소모품비	353,000			353,000	200,000	153,000	56.7
	세	711-208 도서인쇄비	8,020,000	8,673,000	-2,900,000	13,793,000	13,630,000	163,000	98.8
	세	711-209 지급임차료	1,500,000		110,000	1,610,000	1,610,000		100
	세	711-218 행사홍보비	700,000	1,000,000	-950,000	750,000	750,000		100
	세	711-220 회의운영비	10,700,000	2,700,000	840,000	14,240,000	14,178,200	61,800	99.6
마을만들기 지원센터	세	711-301 보상금	1,500,000	400,000	-1,550,000	350,000	350,000		100
	세	711-105 기간제근로자보수		10,137,000	4,100,000	14,237,000	14,189,470	47,530	99.7
	세	711-201-1 별정부담금		1,019,000	350,000	1,369,000	1,270,980	98,020	92.8
	목	마을만들기 역량 강화사업	25,500,000	4,320,000		29,820,000	26,011,790	3,808,210	87.2
	세	711-208 도서인쇄비	1,600,000		408,000	2,008,000	2,008,000		100
	세	711-209 지급임차료	2,800,000		-408,000	2,392,000	2,045,950	346,050	85.5
	세	711-218 행사홍보비	200,000			200,000	199,170	830	99.6
	세	711-220 회의운영비	9,700,000	2,520,000		12,220,000	11,421,900	798,100	93.5
	세	711-301 보상금	11,200,000	1,800,000		13,000,000	10,336,770	2,663,230	79.5
	목	마을만들기 협력과 연대사업	35,600,000	1,600,000		37,200,000	31,515,000	5,685,000	84.7
	세	711-203 공요금및제세	3,000,000			3,000,000	3,000,000		100
	세	711-208 도서인쇄비	400,000			400,000	400,000		100
	세	711-218 행사홍보비	200,000			200,000	50,000	150,000	25.0
	세	711-220 회의운영비	12,000,000	1,600,000		13,600,000	8,065,000	5,535,000	59.3
	세	711-301 보상금	20,000,000			20,000,000	20,000,000		100
	목	[보조]마을만들기 동아리 육성 사업	38,200,000	5,050,000		43,250,000	43,221,950	28,050	99.9
	세	711-206 소모품비	390,000			390,000	390,000		100
	세	711-208 도서인쇄비	1,450,000			1,450,000	1,450,000		100
	세	711-218 행사홍보비	100,000			100,000	100,000		100
	세	711-220 회의운영비	5,460,000			5,460,000	5,460,000		100
	세	711-301 보상금	30,600,000	5,000,000		35,600,000	35,600,000		100
	세	711-305 반납금	200,000	50,000		250,000	221,950	28,050	88.8
	목	도및시군의 자체과제수행(자체사업)	74,433,000			74,433,000	41,468,070	32,964,930	55.7
	세	711-105 기간제근로자보수	37,627,000			37,627,000	26,469,650	11,157,350	70.3
	세	711-106 퇴직급여	3,762,000			3,762,000		3,762,000	

특별회계	구분	예산과목명	당초예산액	추경예산액	전용예산	최종예산액	집행액	미집행액	대비(%)
	세	711-201-1 법정부담금	3,784,000			3,784,000	3,574,710	209,290	94.5
	세	711-201 복리후생비	1,920,000		-1,500,000	420,000		420,000	
	세	711-202 여비	7,200,000		-2,500,000	4,700,000	2,420,810	2,279,190	51.5
	세	711-206 소모품비	6,000,000		-3,000,000	3,000,000	2,045,400	954,600	68.2
	세	711-208 도서인쇄비	9,500,000		-2,500,000	7,000,000	6,000,000	1,000,000	85.7
	세	711-209 지급임차료	2,640,000		-2,000,000	640,000		640,000	
	세	711-220 회의운영비	2,000,000			2,000,000	957,500	1,042,500	47.9
마을만들기 지원센터	세	711-221 연구개발비			11,500,000	11,500,000		11,500,000	
	목	마을대학 운영(보조)		20,000,000		20,000,000			100
	세	711-105 기간제근로자보수		9,205,000	-9,400	9,195,600			100
	세	711-206 소모품비		45,000		45,000			100
	세	711-208 도서인쇄비		1,400,000	150,000	1,550,000			100
	세	711-209 지급임차료		1,400,000	-530,000	870,000			100
	세	711-218 행사홍보비		4,830,000	360,800	5,190,800			100
	세	711-220 회의운영비		720,000	13,000	733,000			100
	세	711-301 보상금		2,400,000	15,600	2,415,600			100
항 경상경비			45,794,000			45,794,000	39,234,207	6,559,793	85.7
목 센터운영비			28,260,000		1,800,000	30,060,000	23,986,070	6,073,930	79.8
세		712-201 복리후생비	2,400,000			2,400,000	1,289,000	1,111,000	53.7
세		712-202 여비	10,000,000		2,000,000	12,000,000	10,339,160	1,660,840	86.2
세		712-206 소모품비	4,200,000		2,250,000	6,450,000	6,281,150	168,850	97.4
세		712-208 도서인쇄비	1,000,000			1,000,000	747,760	252,240	74.8
세		712-209 지급임차료	2,760,000			2,760,000	2,760,000		100
세		712-215-02 부서업무비	1,200,000			1,200,000	520,500	679,500	43.4
세		712-216 교육훈련비	1,000,000		50,000	1,050,000	1,023,000	27,000	97.4
세		712-220 회의운영비	4,200,000		-1,000,000	3,200,000	1,025,500	2,174,500	32.0
세		712-405-01 자산취득비	1,500,000		-1,500,000				
목 청사관리운영			150,000			150,000	98,040	51,960	65.4
세		712-212 보험료	150,000			150,000	98,040	51,960	65.4
목 차량유지관리			7,094,000		-1,800,000	5,294,000	5,056,447	237,553	95.5
세		712-209 지급임차료	4,334,000			4,334,000	4,333,560	440	100

특별회계	구분	예산과목명	당초예산액	추경예산액	전용예산	최종예산액	집행액	미집행액	대비(%)
	세	712-211 차량유지비	2,760,000		-1,800,000	960,000	722,887	237,113	75.3
	목	공공운영비	10,290,000			10,290,000	10,093,650	196,350	98.1
	세	712-203 공공요금및제세	10,290,000			10,290,000	10,093,650	196,350	98.1
	항	인건비	313,891,000		6,500,000	320,391,000	311,388,831	9,002,169	97.2
	목	기본인건비	109,028,000		2,139,000	111,167,000	107,210,960	3,956,040	96.4
	세	711-101 급여	81,509,000		-2,325,000	79,184,000	77,360,920	1,823,080	97.7
	세	711-102 제수당	2,040,000		2,325,000	4,365,000	4,325,160	39,840	99.1
	세	711-106 퇴직급여	9,092,000			9,092,000	7,546,360	1,545,640	83.0
	세	711-201-1 법정부담금	9,014,000			9,014,000	8,466,520	547,480	93.9
	세	713-1 성과급	7,373,000		2,139,000	9,512,000	9,512,000		100
	목	연구사업인력운영비	204,863,000		4,361,000	209,224,000	204,177,871	5,046,129	97.6
세	711-105 기간제근로자보수	165,220,000			165,220,000	163,213,550	2,006,450	98.8	
세	711-106 퇴직급여	17,105,000			17,105,000	14,111,801	2,993,199	82.5	
세	711-201-1 법정부담금	16,708,000			16,708,000	16,661,840	46,160	99.7	
세	713-1 성과급	5,830,000		4,361,000	10,191,000	10,190,680	320	100	
항	후생복지	7,200,000			7,200,000	3,383,041	3,816,959	47.0	
목	직원후생복지증진	7,200,000			7,200,000	3,383,041	3,816,959	47.0	
세	712-201 복리후생비	7,200,000			7,200,000	3,383,041	3,816,959	47.0	
항	일반회계	29,809,000			29,809,000	29,809,000		100	
목	일반회계전출금	29,809,000			29,809,000	29,809,000		100	
세	775-4 기타영업외비용	29,809,000			29,809,000	29,809,000		100	
항	예비비	6,500,000		-6,500,000					
목	예비비	6,500,000		-6,500,000					
세	800-01 예비비	6,500,000		-6,500,000					
도시재생 지원센터		소계		410,000,000		410,000,000	269,203,628	140,796,372	65.7
	관	충남도시재생지원센터		410,000,000		410,000,000	269,203,628	140,796,372	65.7
	항	도시재생영량강화사업		73,800,000	-4,500,000	69,300,000	53,533,090	15,766,910	77.2
	목	기본과정		46,800,000	-16,838,000	29,962,000	29,080,160	881,840	97.1
	세	711-208 도서인쇄비		12,000,000	-3,450,000	8,550,000	8,550,000		100
	세	711-220 회의운영비		34,800,000	-13,388,000	21,412,000	20,530,160	881,840	95.9
	목	심화과정		13,800,000	3,738,000	17,538,000	7,567,650	9,970,350	43.2

특별회계	구분	예산과목명	당초예산액	추경예산액	전용예산	최종예산액	집행액	미집행액	대비(%)
도시재생 지원센터	세	711-208 도서인쇄비		6,000,000	-2,150,000	3,850,000	845,000	3,005,000	21.9
	세	711-220 회의운영비		7,800,000	5,888,000	13,688,000	6,722,650	6,965,350	49.1
	목	전문과정		13,200,000	8,600,000	21,800,000	16,885,280	4,914,720	77.5
	세	711-220 회의운영비		13,200,000	3,600,000	16,800,000	11,885,280	4,914,720	70.7
	세	711-208 도서인쇄비			5,000,000	5,000,000	5,000,000		100
	항	정책보조기능강화		10,000,000		10,000,000	10,000,000		100
	목	도시재생 뉴딜 지역역량 강화교육		10,000,000		10,000,000	10,000,000		100
	세	711-206 소모품비		1,600,000		1,600,000	1,600,000		100
	세	711-208 도서인쇄비		2,000,000		2,000,000	2,000,000		100
	세	711-301 보상금		6,400,000		6,400,000	6,400,000		100
	항	도시재생 네트워크 구축		41,800,000	9,200,000	51,000,000	31,098,216	19,901,784	61.0
	목	도시재생네트워크및성과공유워크숍		13,800,000	-6,800,000	7,000,000	5,622,160	1,377,840	80.3
	세	711-208 도서인쇄비		2,000,000	-400,000	1,600,000	1,210,000	390,000	75.6
	세	711-220 회의운영비		11,800,000	-6,400,000	5,400,000	4,412,160	987,840	81.7
	목	도시재생 충남 네트워크 파티		14,000,000		14,000,000	11,602,656	2,397,344	82.9
	세	711-218 행사홍보비		8,000,000		8,000,000	7,741,456	258,544	96.8
	세	711-220 회의운영비		6,000,000		6,000,000	3,861,200	2,138,800	64.4
	목	도시재생 박람회 및 홍보		14,000,000	16,000,000	30,000,000	13,873,400	16,126,600	46.2
	세	711-218 행사홍보비		14,000,000	9,000,000	23,000,000	13,873,400	9,126,600	60.3
	세	711-221 연구개발비			7,000,000	7,000,000		7,000,000	
	항	도시재생 사업 모니터링 및 정책지원		56,000,000	-4,700,000	51,300,000	27,558,840	23,741,160	53.7
	목	도시재생 모니터링 자료 구축		20,000,000	-4,700,000	15,300,000	7,241,690	8,058,310	47.3
	세	711-105 기간제근로자보수		4,000,000		4,000,000	571,840	3,428,160	14.3
	세	711-208 도서인쇄비		9,000,000		9,000,000	6,508,000	2,492,000	72.3
	세	711-220 회의운영비		7,000,000	-4,700,000	2,300,000	161,850	2,138,150	7.0
	목	도시재생 DB구축		20,000,000		20,000,000	17,600,000	2,400,000	88.0
	세	711-221 연구개발비		20,000,000		20,000,000	17,600,000	2,400,000	88.0
	목	충남형 도시재생 정책모델 지원		16,000,000		16,000,000	2,717,150	13,282,850	17.0
	세	711-220 회의운영비		16,000,000		16,000,000	2,717,150	13,282,850	17.0
	세	711-305 반납금							
	항	인건비		122,028,000		122,028,000	74,949,830	47,078,170	61.4

특별회계	구분	예산과목명	당초예산액	추경예산액	전용예산	최종예산액	집행액	미집행액	대비(%)
도시재생 지원센터	목	인건비		122,028,000		122,028,000	74,949,830	47,078,170	61.4
	세	711-101 급여		92,175,000		92,175,000	66,331,190	25,843,810	72.0
	세	711-102 제수당		9,552,000		9,552,000	3,379,060	6,172,940	35.4
	세	711-106 퇴직급여		10,172,000		10,172,000		10,172,000	
	세	711-201-1 법정부담금		10,129,000		10,129,000	5,239,580	4,889,420	51.7
	항	경상경비		76,628,000		76,628,000	52,063,652	24,564,348	67.9
	목	센터운영		76,628,000		76,628,000	52,063,652	24,564,348	67.9
	세	711-201 복리후생비		7,188,000		7,188,000	3,785,522	3,402,478	52.7
	세	711-202 여비		6,400,000		6,400,000	4,838,490	1,561,510	75.6
	세	711-203 공공요금및제세		1,500,000		1,500,000	551,150	948,850	36.7
세	711-206 소모품비		7,000,000		7,000,000	5,713,450	1,286,550	81.6	
세	711-208 도서인쇄비		6,000,000		6,000,000	160,000	5,840,000	2.7	
세	711-209 지급임차료		22,540,000		22,540,000	12,063,420	10,476,580	53.5	
세	711-405-1 자산취득비		26,000,000		26,000,000	24,951,620	1,048,380	96.0	
항	일반회계전출금		20,000,000		20,000,000	20,000,000		100	
목	일반회계전출금		20,000,000		20,000,000	20,000,000		100	
세	775-4 기타영업외비용		20,000,000		20,000,000	20,000,000		100	
항	예비비		9,744,000		9,744,000		9,744,000		
목	예비비		9,744,000		9,744,000		9,744,000		
세	800-01 예비비		9,744,000		9,744,000		9,744,000		
어촌특화 지원센터	소계		1,129,900,000	-16,950,000		1,112,950,000	974,380,852	138,569,148	87.5
	관	어촌특화지원센터		-16,950,000		1,112,950,000	974,380,852	138,569,148	87.5
	항	어촌특화 연구과제수행	300,000,000	93,684,000	24,445,000	418,129,000	356,368,400	61,760,600	85.2
	목	아라유 어촌특화 아카데미	60,000,000	80,190,000	-976,000	139,214,000	139,214,000		100
	세	711-206 소모품비	195,000	140,000	-190,000	145,000	145,000		100
	세	711-208 도서인쇄비	3,000,000	2,310,000	-570,000	4,740,000	4,740,000		100
	세	711-209 지급임차료	12,000,000	-3,000,000	-710,000	8,290,000	8,290,000		100
	세	711-218 행사홍보비	22,065,000	3,060,000	-15,436,000	9,689,000	9,689,000		100
	세	711-220 회의운영비	17,340,000	22,180,000	-20,270,000	19,250,000	19,250,000		100
	세	711-221 연구개발비	4,500,000	55,500,000	37,100,000	97,100,000	97,100,000		100
세	711-301 보상금	900,000		-900,000					

특별회계	구분	예산과목명	당초예산액	추경예산액	전용예산	최종예산액	집행액	미집행액	대비(%)
	목	충남형 어촌특화 네트워크 구축	28,190,000	15,120,000	-5,425,000	37,885,000	36,507,700	1,377,300	96.4
	세	711-208 도서인쇄비	1,025,000	55,000	520,000	1,600,000	1,600,000		100
	세	711-209 지급임차료	2,000,000		1,295,000	3,295,000	3,295,000		100
	세	711-218 행사홍보비	3,750,000	-1,100,000	-1,745,000	905,000	905,000		100
	세	711-220 회의운영비	8,320,000	5,760,000	-2,745,000	11,335,000	9,957,700	1,377,300	87.8
	세	711-221 연구개발비	13,095,000	10,405,000	-2,750,000	20,750,000	20,750,000		100
	목	충남 어촌특화 제품개발 지원	100,000,000	-100,000,000					
	세	711-220 회의운영비	10,000,000	-10,000,000					
어촌특화 지원센터	세	711-221 연구개발비	90,000,000	-90,000,000					
	목	충남 어촌특화 판매유통 및 홍보 지원	60,000,000	-60,000,000					
	세	711-218 행사홍보비	55,400,000	-55,400,000					
	세	711-220 회의운영비	4,600,000	-4,600,000					
	목	1교 1촌 자매결연 지원 및 바다가꿈	41,810,000	-41,810,000					
	세	711-209 지급임차료	16,000,000	-16,000,000					
	세	711-218 행사홍보비	18,200,000	-18,200,000					
	세	711-220 회의운영비	1,500,000	-1,500,000					
	세	711-221 연구개발비	6,110,000	-6,110,000					
	목	어촌 6차산업화 시범마을 관리	10,000,000	-10,000,000					
	세	711-218 행사홍보비	5,200,000	-5,200,000					
	세	711-220 회의운영비	4,800,000	-4,800,000					
	목	충남 어촌특화 컨설팅 및 수산물 홍보		102,000,000	30,846,000	132,846,000	131,615,350	1,230,650	99.1
	세	711-208 도서인쇄비		2,400,000	14,700,000	17,100,000	17,100,000		100
	세	711-218 행사홍보비		45,000,000	-16,100,000	28,900,000	28,899,350	650	100
	세	711-220 회의운영비		54,600,000	-7,164,000	47,436,000	46,206,000	1,230,000	97.4
	세	711-221 연구개발비			39,410,000	39,410,000	39,410,000		100
	목	어촌특화 활성화 지원		14,500,000		14,500,000	14,499,500	500	100
	세	711-209 지급임차료		5,000,000	-3,000,000	2,000,000	2,000,000		100
	세	711-218 행사홍보비		9,500,000	1,360,000	10,860,000	10,859,500	500	100
	세	711-208 도서인쇄비			1,640,000	1,640,000	1,640,000		100
	목	어촌특화지원센터 운영사업비 반납		31,129,000		31,129,000	2,247,890	28,881,110	7.2
	세	711-305 반납금		31,129,000		31,129,000	2,247,890	28,881,110	7.2

특별회계	구분	예산과목명	당초예산액	추경예산액	전용예산	최종예산액	집행액	미집행액	대비(%)
	목	(이월)충남형 어촌특화 역량강화		8,986,000		8,986,000	5,821,000	3,165,000	64.8
	세	711-208 도서인쇄비		560,000		560,000		560,000	
	세	711-218 행사홍보비		3,864,000		3,864,000	3,294,000	570,000	85.2
	세	711-220 회의운영비		4,462,000		4,462,000	2,527,000	1,935,000	56.6
	세	711-221 연구개발비		100,000		100,000		100,000	
	목	(이월)충남형 어촌특화 네트워크 구축		23,660,000		23,660,000	16,911,000	6,749,000	71.5
	세	711-208 도서인쇄비		1,000,000		1,000,000	250,000	750,000	25.0
	세	711-209 지급임차료		130,000		130,000	100,000	30,000	76.9
	세	711-218 행사홍보비		2,220,000		2,220,000	2,004,000	216,000	90.3
어촌특화 지원센터	세	711-220 회의운영비		6,710,000		6,710,000	2,557,000	4,153,000	38.1
	세	711-221 연구개발비		13,600,000		13,600,000	12,000,000	1,600,000	88.2
	목	(이월)충남 어촌특화 수산식품 개발보급 지원		8,816,000		8,816,000	3,209,510	5,606,490	36.4
	세	711-218 행사홍보비		8,816,000		8,816,000	3,209,510	5,606,490	36.4
	목	(이월)어촌특화 수산식품 유통활성화 지원		10,000,000		10,000,000		10,000,000	
	세	711-218 행사홍보비		10,000,000		10,000,000		10,000,000	
	목	(이월)고1촌 자매결연지원 사업		11,093,000		11,093,000	6,342,450	4,750,550	57.2
	세	711-209 지급임차료		6,583,000		6,583,000	1,886,400	4,696,600	28.7
	세	711-218 행사홍보비		4,510,000		4,510,000	4,456,050	53,950	98.8
항		어촌특화 경상경비	54,230,000	-7,073,000	-4,475,000	42,682,000	42,190,814	491,186	98.8
목		센터운영비	31,478,000	-6,473,000	-5,723,000	19,282,000	19,280,589	1,411	100
세		712-201 복리후생비	6,672,000		-5,064,000	1,608,000	1,607,089	911	99.9
세		712-202 여비	17,880,000	-5,880,000	-6,004,000	5,996,000	5,996,000		100
세		712-206 소모품비	300,000	107,000	7,439,000	7,846,000	7,846,000		100
세		712-208 도서인쇄비	50,000		-50,000				
세		712-209 지급임차료	2,376,000			2,376,000	2,376,000		100
세		712-210 수선유지비	600,000	-100,000		500,000	500,000		100
세		712-214 업무추진비	2,400,000	-600,000	-844,000	956,000	955,500	500	99.9
세		712-220 회의운영비	1,200,000		-1,200,000				
목		차량유지관리	14,832,000	-600,000	-991,000	13,241,000	13,140,605	100,395	99.2
세		712-209 지급임차료	11,832,000		189,000	12,021,000	12,020,605	395	100
세		712-211 차량유지비	3,000,000	-600,000	-1,180,000	1,220,000	1,120,000	100,000	91.8

구분	예산과목명	당초예산액	추경예산액	전용예산	최종예산액	집행액	미집행액	대비(%)
목	공공운영비	7,920,000		2,239,000	10,159,000	9,769,620	389,380	96.2
세	712-203 공공요금및제세	7,920,000		2,239,000	10,159,000	9,769,620	389,380	96.2
항	어촌특화 인건비	177,110,000	-49,267,000	-19,970,000	107,873,000	107,872,619	381	100
목	인건비	53,847,000	-16,851,000	-3,594,000	33,402,000	33,401,690	310	100
세	711-101 급여	44,070,000	-13,598,000	-5,265,680	25,206,320	25,206,320		100
세	711-102 제수당	780,000	-234,000	665,020	1,211,020	1,211,020		100
세	711-106 퇴직급여	4,485,000	-1,626,000	1,626,000	4,485,000	4,485,000		100
세	711-201-1 법정부담금	4,512,000	-1,393,000	-619,340	2,499,660	2,499,350	310	100
목	연구사업인력운영비	123,263,000	-32,416,000	-16,376,000	74,471,000	74,470,929	71	100
세	711-105 기간제근로자보수	99,971,000	-22,600,000	-17,704,060	59,666,940	59,666,940		100
세	711-106 퇴직급여	10,297,000	-7,505,000	558,700	3,350,700	3,350,629	71	100
세	711-201-1 법정부담금	9,987,000	-2,312,000	-407,390	7,267,610	7,267,610		100
세	713-1 성과급	3,008,000	1,000	1,176,750	4,185,750	4,185,750		100
항	어촌특화 진출금	25,000,000			25,000,000	25,000,000		100
목	일반회계 진출금	25,000,000			25,000,000	25,000,000		100
세	775-4 기타영업외비용	25,000,000			25,000,000	25,000,000		100
항	귀어귀촌 연구과제수행	280,000,000	119,266,000	1,000	399,267,000	327,998,440	71,268,560	82.2
목	민관 거버넌스 구성 및 운영	25,000,000	-7,810,000	-6,962,000	10,228,000	10,228,000		100
세	711-208 도서인쇄비	3,400,000	-2,200,000	475,000	1,675,000	1,675,000		100
세	711-218 행사홍보비	8,190,000	-3,640,000	-4,085,000	465,000	465,000		100
세	711-220 회의운영비	12,210,000	-1,020,000	-5,862,000	5,328,000	5,328,000		100
세	711-301 보상금	1,200,000	-950,000	1,850,000	2,100,000	2,100,000		100
세	711-209 지급임차료			660,000	660,000	660,000		100
목	해외 선진사례 학습 및 견학	17,000,000	-17,000,000					
세	711-301 보상금	17,000,000	-17,000,000					
목	제2회 청년 어촌창업 아이디어 공모전	15,000,000	-1,380,000		13,620,000	13,620,000		100
세	711-206 소모품비	60,000	-40,000		20,000	20,000		100
세	711-208 도서인쇄비	1,000,000	-550,000		450,000	450,000		100
세	711-218 행사홍보비	3,020,000	190,000		3,210,000	3,210,000		100
세	711-220 회의운영비	920,000	20,000		940,000	940,000		100
세	711-301 보상금	10,000,000	-1,000,000		9,000,000	9,000,000		100

특별회계	구분	예산과목명	당초예산액	추경예산액	전용예산	최종예산액	집행액	미집행액	대비(%)
여특회 지원센터	목	귀어귀촌'어촌살이'캠프	40,000,000		-1,262,000	38,738,000	38,737,540	460	100
	세	711-221 연구개발비	40,000,000		-1,262,000	38,738,000	38,737,540	460	100
	목	귀어귀촌 홍보	77,550,000	-16,050,000	28,712,240	90,213,000	90,209,920	3,080	100
	세	711-208 도서인쇄비	14,200,000	-11,100,000	180,240	3,280,240	3,279,000	1,240	100
	세	711-218 행사홍보비	35,550,000	-2,550,000	5,268,000	38,268,000	38,267,400	600	100
	세	711-220 회의운영비	4,300,000	-1,900,000	2,700,000	5,100,000	5,100,000		100
	세	711-221 연구개발비	23,000,000		20,564,000	43,564,000	43,563,520	480	100
	세	711-301 보상금	500,000	-500,000					
	목	아라유 귀어귀촌 아카데미	78,730,000	10,510,000	-5,377,240	83,862,760	83,862,220	540	100
	세	711-206 소모품비	400,000	-280,000	40,000	160,000	160,000		100
	세	711-208 도서인쇄비	1,090,000	710,000	-1,000,000	800,000	800,000		100
	세	711-209 지급임차료	8,000,000	8,000,000	-14,800,000	1,200,000	1,200,000		100
	세	711-218 행사홍보비	22,800,000	200,000	-20,012,000	2,988,000	2,987,460	540	100
	세	711-220 회의운영비	21,720,000	840,000	-18,589,000	3,971,000	3,971,000		100
	세	711-221 연구개발비	24,720,000		49,063,760	73,783,760	73,783,760		100
	세	711-301 보상금		1,040,000	-80,000	960,000	960,000		100
	목	귀어귀촌 상담 및 컨설팅	26,720,000	-12,020,000	-14,700,000				
	세	711-208 도서인쇄비	3,480,000	-1,680,000	-1,800,000				
	세	711-218 행사홍보비	500,000		-500,000				
	세	711-220 회의운영비	22,740,000	-10,340,000	-12,400,000				
	목	충남 귀어귀촌 정착 실태조사		43,750,000	-410,000	43,340,000	43,340,000		100
	세	711-221 연구개발비		43,750,000	-410,000	43,340,000	43,340,000		100
	목	귀어귀촌센터 운영사업비 반납		67,126,000		67,126,000	67,126,000	67,126,000	
세	711-305 반납금		67,126,000		67,126,000	67,126,000			
목	(이월)귀어귀촌 홍보		52,140,000		52,140,000	48,000,760	4,139,240	92.1	
세	711-208 도서인쇄비		2,138,000		2,138,000	704,000	1,434,000	32.9	
세	711-218 행사홍보비		32,595,000		32,595,000	32,594,600	400	100	
세	711-220 회의운영비		700,000		700,000		700,000		
세	711-221 연구개발비		16,707,000		16,707,000	14,702,160	2,004,840	88.0	
항	귀어귀촌 경상경비		17,222,000	-3,469,000	2,812,000	16,565,000	12,113,689	4,451,311	73.1
목	센터운영비		17,122,000	-3,419,000	2,778,000	16,481,000	12,108,889	4,372,111	73.5

특별회계	구분	예산과목명	당초예산액	추경예산액	전용예산	최종예산액	집행액	미집행액	대비(%)
어촌특화 지원센터	세	712-201 복리후생비	3,336,000	-1,440,000	120,000	2,016,000	1,412,549	603,451	70.1
	세	712-202 여비	10,720,000	-1,900,000	-720,000	8,100,000	4,331,340	3,768,660	53.5
	세	712-206 소모품비	216,000		-216,000				
	세	712-208 도서인쇄비	50,000	-29,000	-21,000				
	세	712-210 수선유지비							
	세	712-214 업무추진비	2,400,000	-1,800,000	-200,000	400,000	400,000		100
	세	712-216 교육훈련비	400,000		-400,000				
	세	712-220 회의운영비		1,750,000	4,215,000	5,965,000	5,965,000		100
	목	공공운영비	100,000	-50,000	34,000	84,000	4,800	79,200	5.7
	세	712-203 공공요금 및 제세	100,000	-50,000	34,000	84,000	4,800	79,200	5.7
	항	귀어귀촌 인건비	145,681,000	-59,434,000	-2,813,000	83,434,000	82,836,890	597,110	99.3
	목	인건비	62,632,000	-57,329,000	-2,853,000	2,450,000	2,450,000		100
	세	711-101 급여	44,070,000	-44,070,000					
	세	711-102 제수당	780,000		1,670,000	2,450,000	2,450,000		100
	세	711-106 퇴직급여	5,222,000	-5,154,000	-68,000				
	세	711-201-1 법정부담금	5,187,000	-732,000	-4,455,000				
	세	713-1 성과급	7,373,000	-7,373,000					
	목	연구사업인력운영비	83,049,000	-2,105,000	40,000	80,984,000	80,386,890	597,110	99.3
	세	711-105 기간제근로자보수	68,983,000	-1,893,000		67,090,000	66,799,350	290,650	99.6
	세	711-106 퇴직급여	6,938,000	-229,000		6,709,000	6,709,000		100
	세	711-201-1 법정부담금	6,728,000	17,000	-63,570	6,681,430	6,374,970	306,460	95.4
	세	713-1 성과급	400,000		103,570	503,570	503,570		100
	항	귀어귀촌 전출금	20,000,000			20,000,000	20,000,000		100
	목	일반회계 전출금	20,000,000			20,000,000	20,000,000		100
	세	775-4 기타영업외비용	20,000,000			20,000,000	20,000,000		100
	항	수탁연구과제수행	99,000,000	-99,000,000					
목	시군 수탁과제(마을발전계획수립)	99,000,000	-99,000,000						
세	711-206 소모품비	680,000	-680,000						
세	711-208 도서인쇄비	2,800,000	-2,800,000						
세	711-209 지급임차료	9,000,000	-9,000,000						
세	711-218 행사홍보비	27,900,000	-27,900,000						

특별회계	구분	예산과목명	당초예산액	추경예산액	전용예산	최종예산액	집행액	미집행액	대비(%)
	세	711-220 회의운영비	34,320,000	-34,320,000					
	세	711-221 연구개발비	22,500,000	-22,500,000					
	세	711-301 보상금	1,800,000	-1,800,000					
	세	711-202 여비							
	항	예비비	11,657,000	-11,657,000					
	목	예비비	11,657,000	-11,657,000					
	세	800-1 예비비	11,657,000	-11,657,000					

순세계잉여금 처리계획

1. 결산결과

(단위:원)

회계별	수입 ㉠	지출 ㉡	잔액		
			계 ㉢=㉠-㉡	이월사업비 ㉣	반납금 ㉤
합계	10,269,568,640	8,445,166,652	1,824,401,988	714,111,247	1,090,504,810
서해안기후환경연구소	3,844,584,763	2,430,097,207	1,414,487,556	686,983,176	85,489
농업6차산업센터	2,602,533,447	2,528,099,285	74,434,162	7,632	74,075,305
경제동향분석센터	460,751,323	427,483,572	33,267,751	27,120,439	6,147,312
경제교육센터	191,981,269	190,153,579	1,827,690		421,028
공공디자인센터	632,692,390	544,803,747	87,888,643		87,888,643
재난안전연구소	466,316,095	443,376,913	22,939,182		7,720,193
마을만들기지원센터	680,351,261	637,567,869	42,783,392		207,528
도시재생지원센터	411,124,084	269,203,628	141,920,456		141,920,456
어촌특화지원센터	979,234,008	974,380,852	4,853,156		4,853,156

2. 이월사업비 내역

(단위:원)

회계별	사업내역	금액	사유
합계		714,111,247	
	소계	686,983,176	
	공공부문 온실가스 에너지 목표관리(당진, 부여, 서천, 예산, 계룡)	21,865,400	
	충청남도 해양오염물질 발생원 모니터링 연구용역(2차년도)	7,411,390	
	화력발전소 주변지역 기후환경영향 연구용역(3차년도)	90,413,550	
	대산공단지역 대기환경영향조사 용역	16,482,900	
	팔당 및 대청호 상수원 입지규제의 합리적 개선방안 연구	22,267,000	
	천안시 제3단계 금강수계 오염총량관리 시행계획 이행평가	17,675,920	
	금강수계 중점관리 중권역 지류-지천 모니터링(II)	50,696,423	
	충청남도 민간대기측정망 통합운영시스템 구축 운영	460,170,593	
	소계	7,632	
	충남6차산업 안테나출 운영	6,811	사업이월
	충남 6차산업 홈페이지 관리	821	
	경기동향분석센터	27,120,439	

3. 반납금 내역

(단위:원)

회 계 별	사 업 내 역	금 액	사 유
합 계		19,785,931	
서해안기후환경연구소	지역해양환경교육센터 지정 운영	85,489	반납예정
	소개	351,225	
	농촌산업화 기획평가 체계구축 2018	2,519	
	사업자 인증평가 및 사후관리 2018	206,586	
	전문상담 및 현장코칭 2018	53,236	
	지역단위 안테나출 운영(1) 2018	37,030	
농업6차산업센터	사업자 인증평가 및 사후관리 2019	7,374	반납예정
	지역단위 안테나출 운영 2019	2,128	
	유통채널판매 플랫폼구축 2019	5,187	
	농촌산업화기획평가체계구축 2019	2,088	
	전문상담 및 현장코칭 2019	35,061	
	6차산업제품판로지원사업 2019	16	
경제동향분석센터	경제동향분석센터 도비보조금 반납	6,147,312	
경제교육센터	경제교육센터 도비보조금 반납	421,028	
재난안전연구센터	재난안전연구센터 위탁사업비 반납	7,720,193	
	소개	207,528	
마을만들기지원센터	2019 충남 광역 마을 동아리 육성사업	172,621	반납예정
	2019 서산시 마을대학	34,907	
어촌특화지원센터	어촌특화지원센터 사업비 반납	4,853,156	

4. 순세계 잉여금 처리계획

- 2019년 특별회계 수지결산결과, 순세계 잉여금은 1,090,504,810이며,
- 정관 제 12조(잉여금 처리) 규정에 의해 다음회계연도 사업비로 사용하고자, 결산잉여금 추정액을 2020 당초예산에 편성하였으나,
- 결산결과 추가 잉여금이 발생하여 2020년 제1차 추경 예산에 연구사업비로 상정하고자 함.

○ 2019. 12. 31. 기준

특별회계 예금잔액내역서

(단위:원)

회 계 명	구분	예치기관	금액	계좌번호
특별회계	합계		1,696,511,454	
		소계	1,291,183,266	
서해안기후환경연구소		하나은행	613,464,298	387-910017-16704
			24,690,153	387-910017-15104
			72,291,830	387-910017-14404
			13,111,978	689-910016-86405
			34,405,502	689-910012-31904
			85,489	689-910017-31045
			460,170,593	689-910017-85605
			50,696,423	689-910018-35805
			22,267,000	689-910018-43205
			73,526,258	
농업6차산업센터		하나은행	43,714,049	387-910017-13804
			29,453,352	387-910017-12104
			6,811	689-910015-09705
			2,519	689-910016-03705
			206,586	689-910016-08905
			53,236	689-910016-09505
			37,030	689-910016-10505
			821	689-910016-12805
			7,374	689-910017-13205
			2,128	689-910017-16105
5,187	689-910017-18405			
2,088	689-910017-19105			
35,061	689-910017-15505			
	소계			

회계명	구분	예치기관	금액	계좌번호	
	농업6차산업센터	하나은행	16	689-910017-14905	
		소계	33,267,751		
	경제동향분석센터	하나은행	6,147,312	387-910017-08705	
		소계	27,120,439	387-910015-21105	
	경제교육센터	소계	1,827,690		
		하나은행	1,406,672	387-910017-24104	
	공공디자인센터	소계	421,018	689-910017-41105	
		하나은행	87,888,643		
	재난안전연구센터	소계	87,888,643	387-910017-39104	
		하나은행	22,939,182		
	마을만들기지원센터	소계	7,720,193	387-910017-41704	
		하나은행	15,218,989	689-910011-64104	
	도시재생지원센터	소계	39,105,052		
		하나은행	38,897,524	387-910017-42304	
	어촌특화지원센터	소계	172,621	689-910017-27505	
		하나은행	34,907	689-910017-87905	
	어촌특화지원센터	소계	141,920,456		
		하나은행	141,920,456	689-910017-47005	
	어촌특화지원센터	소계	4,853,156		
		하나은행	309,351	689-910015-71705	
			하나은행	9	689-910017-86205
				4,543,796	689-910016-62405

- 특별회계 결산잔액(1,824,401,988)과 예금잔액(1,696,511,454)의 차액(127,890,534)이 발생하는 것은,

일반회계와 같이 발생주의 회계원칙에 의한 이월용역사업 당기 수익인식분 미수금과 기금이자지급일 미도래에 의한 당기분 미수이자 임.

미수금 및 미수이자 내역

1. 미수금

(단위:원)

회 계 명	적 요	금 액
합 계		126,982,630
	소계	123,304,290
서해안기후환경연구소	천수만 하구환경 종합관리 기본계획 수립 연구용역	5,013,960
	공공부문 온실가스 에너지 목표관리 용역(홍성, 천안, 공주, 보령)	15,115,000
	대기보전특별대책지역 지정을 위한 석유화학단지 영향 분석 용역	437,650
	제4단계 충청남도 금강수계 오염총량관리 기본계획 수립 연구용역	52,419,040
	금강수계 제4단계 세종특별자치시 수질오염 총량관리 기본계획 연구용역	50,318,640
	소계	3,678,340
마을만들기지원센터	농산어촌 유토피아 구현을 위한 지방자치단체 시범계획 수립	3,678,340

2. 미수이자

(단위:원)

회 계 명	적 요	금 액
농업6차산업센터	기금이자 미수수입	907,904

센터별 2020. 1차 추경예산 반영 내역

(단위:원)

구 분	순세계 잉여금	본예산편성액	2020. 1차 추경	비 고
합 계	1,090,504,810	899,904,000	190,600,810	
서해안기후환경연구소	727,418,891	697,904,000	29,514,891	
농업6차산업센터	74,075,305	85,000,000	- 10,924,695	
경제교육센터	1,406,672		1,406,672	
공공디자인센터	87,888,643	80,000,000	7,888,643	
재난안전연구소센터	15,218,989	9,000,000	6,218,989	
마을만들기지원센터	42,575,860	28,000,000	14,575,860	
도시재생지원센터	141,920,450		141,920,450	

예금(투자)신탁잔액증명서

0002965105

발급번호 : 06890008435

2020.01.13 11:20:33

(재)충남연구원



일십이억구천일백일십팔만삼천이백육십육원

(₩1,291,183,266)

(단, 미결제 타점권 0 을 포함)

계좌번호 과목	위탁자 원본수익자 이익수익자	잔액 (평가금액) (잔액좌수)	미결제타점권 제한사항 질권설정 금액
387-910017-16704 기업자유예금		613,464,298	0 제한사항없음 질권금액없음
387-910017-15104 기업자유예금		24,690,153	0 제한사항없음 질권금액없음
387-910017-14404 기업자유예금		72,291,830	0 제한사항없음 질권금액없음
689-910016-86405 보통예금		13,111,978	0 제한사항없음 질권금액없음
689-910012-31904 기업자유예금		34,405,502	0 제한사항없음 질권금액없음

위 금액은 2019년 12월 31일 현재 귀하 명의의 예금[투자신탁] 잔액을 증명합니다.

(위 기준일자과 아래의 발행일자가 다를 경우 기준일 이후 잔액이 변동될 수 있습니다.)

※통화별 최초고시 매매기준을 적용 2020년 01월 13일

주식
회사 하나은행

노은하나은행
지점장 김인욱



노은 (부)지점 ☎ 042)627-1111

1/2

증명서 발급내용 일치여부는 당행 홈페이지 '빠른서비스'에서 조회 가능합니다.
주) 위탁자와 수익자(원본·이익수익자)가 다를 경우 수익자의 이름이 기재됩니다.(타의신탁)

- 평가금액은 투자신탁(수익증권), 기준신탁 상품에 대하여 기준일 현재의 기준가격으로 평가한 금액(중도해지수수료, 세금공제전)이며, 향후 변동 가능합니다. 단, 기준일이 휴일인 경우 직전 영업일의 기준가격으로 평가한 금액입니다.
- 합계금액은 예금/장부신탁은 잔액, 수익증권/기준신탁은 평가금액의 합계입니다.
- 미결제 타점권은 입금내역증 자기앞수표, 가계수표, 당좌수표, 약속어음 등을 말하며 만일 부도처리 될 경우 금액에서 차감되오니 유의하시기 바랍니다.
- 잔액증명서 발급기준일 당일은 예금의 잔액변경 및 대출담보 제공등 예금가치의 변동이 초래되는 거래를 할 수 없으며, 각종 이체 지정일 여부를 확인하시기 바랍니다.
- 잔액증명서 발급시 예금인출제한내용, 질권설정등 예금관련 중요사항이 있는 경우에는 동내용을 모두 표시합니다.



예금(투자)신탁잔액증명서

0002965106
발급번호 : 06890008435
2020.01.13 11:20:33

(재)충남연구원

금 ***** (*****)
(단, 미결제 타점권 0 을 포함)

계좌번호 과목	위탁자 원본수익자 이익수익자	잔액 (평가금액) (잔액좌수)	미결제타점권 제한사항 질권설정 금액
689-910017-31405 보통예금		85,489	0 제한사항없음 질권금액없음
689-910017-85605 보통예금		460,170,593	0 제한사항없음 질권금액없음
689-910018-35805 보통예금		50,696,423	0 제한사항없음 질권금액없음
689-910018-43205 보통예금		22,267,000	0 제한사항없음 질권금액없음
이 하 여 백			

위 금액은 2019년 12월 31일 현재 귀하 명의의 예금(투자)신탁 잔액임을 증명합니다.

(위 기준일자과 아래의 발행일자가 다를 경우 기준일 이후 잔액이 변동될 수 있습니다.)

※통화별 최초요시 매매기준을 적용 2020년 01월 13일

주식 하나은행 김인욱

노은 (부)지점 ☎ 042)627-1111 2/2

증명서 발급내용 일치여부는 당행 홈페이지 '빠른서비스'에서 조회 가능합니다.

- 위탁자와 수익자(원본이익수익자)가 다를 경우 수익자의 이름이 기재됩니다.(타의신탁)
- 평가금액은 투자신탁(수익증권), 기준가신탁 상품에 대하여 기준일 현재의 기준가격으로 평가한 금액(중도해지수수료, 세금공제전)이며, 향후 변동 가능합니다. 단, 기준일이 휴일인 경우 직전 영업일의 기준가격으로 평가한 금액입니다.
- 합계금액은 예금/장부가신탁은 잔액, 수익증권/기준가신탁은 평가금액의 합계입니다.
- 미결제 타점권은 입금내역중 자기앞수표, 가계수표, 당좌수표, 약속어음 등을 말하며 만일 부도처리 될 경우 금액에서 차감되오니 유의하시기 바랍니다.
- 잔액증명서 발급기준일 당일은 예금의 잔액변경 및 대출담보 제공등 예금가치의 변동이 초래되는 거래를 할 수 없으니, 각종 이체 지정일 여부를 확인하시기 바랍니다.
- 잔액증명서 발급시 예금인출제한내용,질권설정등 예금관련 중요사항이 있는 경우에는 동내용을 모두 표시합니다.

감사통할
책임자확인

예금(투자)신탁잔액증명서

0002965107

발급번호 : 06890008436

2020.01.13 11:25:25

(재)충남연구원

금 일천삼백사십팔만삼천구백육원 (₩73,483,906)
 (단, 미결제 타점권 0 을 포함)

계좌번호 과목	위탁자 원본수익자 이익수익자	잔액 (평가금액) (잔액좌수)	미결제타점권 제한사항 질권설정 금액
387-910017-13804 기업자유예금		43,714,049	0 제한사항없음 질권금액없음
387-910017-12104 기업자유예금		29,453,352	0 제한사항없음 질권금액없음
689-910015-09705 보통예금		6,811	0 제한사항없음 질권금액없음
689-910016-03705 보통예금		2,519	0 제한사항없음 질권금액없음
689-910016-08905 보통예금		206,586	0 제한사항없음 질권금액없음

위 금액은 2019년 12월 31일 현재 귀하 명의의 예금(투자)신탁 잔액임을 증명합니다.

(위 기준일자과 아래의 발행일자가 다를 경우 기준일 이후 잔액이 변동될 수 있습니다.)

※통화별 최초고시 매매기준을 적용 2020년 01월 13일

주식 하나은행

김인

노은 (부)지점 ☎ 042)627-1111

1/2

증명서 발급내용 일치여부는 당해 홈페이지 '빠른서비스'에서 조회 가능합니다.
 주) 위탁자와 수익자(원본·이익수익자)가 다를 경우 수익자의 이름이 기재됩니다.(타의신탁)

- 평가금액은 투자신탁(수익증권), 기준가신탁 상품에 대하여 기준일 현재의 기준가격으로 평가한 금액(중도해지수수료, 세금공제전)이며, 향후 변동 가능합니다. 단, 기준일이 휴일인 경우 직전 영업일의 기준가격으로 평가한 금액입니다.
- 합계금액은 예금/장부가신탁은 잔액, 수익증권/기준가신탁은 평가금액의 합계입니다.
- 미결제 타점권은 입금내역중 자기앞수표, 가계수표, 당좌수표, 약속어음 등을 말하며 만일 부도처리 될 경우 금액에서 차감되오니 유의하시기 바랍니다.
- 잔액증명서 발급기준일 당일은 예금의 잔액변경 및 대출담보 제공등 예금가치의 변동이 초래되는 거래를 할 수 없으니, 각종 이체 지정일 여부를 확인하시기 바랍니다.
- 잔액증명서 발급시 예금인출제한내용,질권설정등 예금관련 중요사항이 있는 경우에는 동내용을 모두 표시합니다.

감사통할
책임자확인



예금(투자)신탁잔액증명서

0002965108
 발급번호 : 06890008436
 2020.01.13 11:25:25

(재)충남연구원

금 ()

***** (*****)

(단, 미결제 타점권 0 을 포함)

계좌번호 과목	위탁자 원본수익자 이익수익자	잔액 (평가금액) (잔액좌수)	미결제타점권 제한사항 질권설정 금액
689-910016-09505 보통예금		53,236	제한사항없음 질권금액없음
689-910016-10505 보통예금		37,030	제한사항없음 질권금액없음
689-910016-12805 보통예금		821	제한사항없음 질권금액없음
689-910017-13205 보통예금		7,374	제한사항없음 질권금액없음
689-910017-16105 보통예금		2,128	제한사항없음 질권금액없음

위 금액은 2019년 12월 31일 현재 귀하 명의의 예금(투자)신탁 잔액임을 증명합니다.

(위 기준일자와 아래의 발행일자가 다를 경우 기준일 이후 잔액이 변동될 수 있습니다.)

※통화별 최초고시 매매기준을 적용 2020년 01월 13일

주식 하나은행 김인욱

노은 (부지점 ☎ 042)627-1111 2/2

증명서 발급내용 일치여부는 당행 홈페이지 '빠른서비스'에서 조회 가능합니다.

- 주)위탁자와 수익자(원본. 이익수익자)가 다를 경우 수익자의 이름이 기재됩니다.(타의신탁)
- 평가금액은 투자신탁(수익증권), 기준가신탁 상품에 대하여 기준일 현재의 기준가격으로 평가한 금액(중도해지수수료, 세금공제전)이며, 향후 변동 가능합니다. 단, 기준일이 휴일인 경우 직전 영업일의 기준가격으로 평가한 금액입니다.
- 합계금액은 예금/장부가신탁은 잔액, 수익증권/기준가신탁은 평가금액의 합계입니다.
- 미결제 타점권은 입금내역중 자기앞수표, 가계수표, 당좌수표, 약속어음 등을 말하며 만일 부도처리 될 경우 금액에서 차감되오니 유의하시기 바랍니다.
- 잔액증명서 발급기준일 당일은 예금의 잔액변경 및 대출담보 제공등 예금가치의 변동이 초래되는 거래를 할 수 없으니, 각종 이체 지정일 여부를 확인하시기 바랍니다.
- 잔액증명서 발급시 예금인출제한내용,질권설정등 예금관련 중요사항이 있는 경우에는 동내용을 모두 표시합니다.

감사통할
책임자확인

예금(투자)신탁잔액증명서

0002938799

발급번호 : 06890008431

2020.01.13 11:07:52

(재)충남연구원 귀하



금 사만이천삼백오십이원

(₩42,352)

(단, 미결제 타점권 0 을 포함)

계좌번호 과목	위탁자 원본수익자 이익수익자	잔액 (평가금액) (잔액지수)	미결제타점권 제한사항 질권설정 금액
689-910017-18405 보통예금		5,187	0 제한사항없음 질권금액없음
689-910017-19105 보통예금		2,088	0 제한사항없음 질권금액없음
689-910017-15505 보통예금		35,061	0 제한사항없음 질권금액없음
689-910017-14905 보통예금		16	0 제한사항없음 질권금액없음
689-910017-17805 보통예금		0	0 제한사항없음 질권금액없음

위 금액은 2019년 12월 31일 현재 귀하 명의의 예금[(투자)신탁] 잔액임을 증명합니다.

(위 기준일자와 아래의 발행일자가 다를 경우 기준일 이후 잔액이 변동될 수 있습니다.)

※통화별 최초고시 매매기준을 적용 2020년 01월 13일

주식 하나은행 김인옥

노은 (부)지점 ☎ 042)627-1111 1/2

증명서 발급내용 일치여부는 당행 홈페이지 '빠른서비스'에서 조회 가능합니다.

- 1. 위탁자와 수익자(원본이익수익자)가 다를 경우 수익자의 이름이 기재됩니다.(타의신탁)
- 2. 평가금액은 투자신탁(수익증권), 기준가신탁 상품에 대하여 기준일 현재의 기준가격으로 평가한 금액(중도해지수수료, 세금공제전)이며, 향후 변동 가능합니다. 단, 기준일이 휴일인 경우 직전 영업일의 기준가격으로 평가한 금액입니다.
- 3. 합계금액은 예금/장부가신탁은 잔액, 수익증권/기준가신탁은 평가금액의 합계입니다.
- 4. 미결제 타점권은 입금내역중 자기앞수표, 가계수표, 당좌수표, 약속어음 등을 말하며 만일 부도처리 될 경우 금액에서 차감되오니 유의하시기 바랍니다.
- 5. 잔액증명서 발급기준일 당일은 예금의 잔액변경 및 대출담보 제공등 예금가치의 변동이 초래되는 거래를 할 수 없으니, 각종 이체 지정일 여부를 확인하시기 바랍니다.
- 6. 잔액증명서 발급시 예금인출제한내용,질권설정등 예금관련 중요사항이 있는 경우에는 동내용을 모두 표시합니다.

감사통할
책임자확인



예금(투자)신탁잔액증명서

0002938791

발급번호 : 06890008423

2020.01.13 10:57:42

(재)충남연구원

금 삼천오백구만오천사백사십일원 (₩35,095,441)
 (단, 미결제 타점권 0 을 포함)

계좌번호 과목	위탁자 원본수익자 이익수익자	잔액 (평가금액) (잔액좌수)	미결제타점권 제한사항 질권설정 금액
387-910017-24104 기업자유예금		1,406,672	0 제한사항없음 질권금액없음
689-910015-21105 보통예금		27,120,439	0 제한사항없음 질권금액없음
689-910017-08705 보통예금		6,147,312	0 제한사항없음 질권금액없음
689-910017-41105 보통예금		421,018	0 제한사항없음 질권금액없음
이 하 여 백			

위 금액은 2019년 12월 31일 현재 귀하 명의의 예금(투자)신탁 잔액임을 증명합니다.

(위 기준일자와 아래의 발행일자가 다를 경우 기준일 이후 잔액이 변동될 수 있습니다.)

※통화별 최초고시 매매기준을 적용 2020년 01월 13일

주식 하나은행 김인우

노은 (부)지점 ☎ 042)627-1111 1/1

증명서 발급내용 일치여부는 당행 홈페이지 '빠른서비스'에서 조회 가능합니다.

- 위탁자와 수익자(원본이익수익자)가 다를 경우 수익자의 이름이 기재됩니다.(타인신탁)
- 평가금액은 투자신탁(수익증권), 기준가신탁 상품에 대하여 기준일 현재의 기준가격으로 평가한 금액(중도해지수수료, 세금공제전)이며, 향후 변동 가능합니다. 단, 기준일이 휴일인 경우 직전 영업일의 기준가격으로 평가한 금액입니다.
- 합계금액은 예금/장부가신탁은 잔액, 수익증권/기준가신탁은 평가금액의 합계입니다.
- 미결제 타점권은 입금내역중 자기앞수표, 가계수표, 당좌수표, 약속어음 등을 말하며 만일 부도처리 될 경우 금액에서 차감되오니 유의하시기 바랍니다.
- 잔액증명서 발급기준일 당일은 예금의 잔액변경 및 대출담보 제공등 예금가치의 변동이 초래되는 거래를 할 수 없으니, 각종 이체 지정일 여부를 확인하시기 바랍니다.
- 잔액증명서 발급시 예금인출제한내용,질권설정등 예금관련 중요사항이 있는 경우에는 등내용을 모두 표시합니다.

감사통할
책임자확인



예금(투자)신탁잔액증명서

0002938792
 발급번호 : 06890008424
 2020.01.13 10:58:38

(계) 충남연구원



팔천칠백팔십팔만팔천육백사십삼원

(#87,888,643)

(단, 미결제 타점권 0 을 포함)

계좌번호 과목	위탁자 원본수익자 이익수익자	잔액 (평가금액) (잔액좌수)	미결제타점권 제한사항 질권설정 금액
387-910017-39104 기업자유예금		87,888,643	0 제한사항없음 질권금액없음
	이 하 여 백		

위 금액은 2019년 12월 31일 현재 귀하 명의의 예금(투자)신탁 잔액임을 증명합니다.

(위 기준일자과 아래의 발행일자가 다를 경우 기준일 이후 잔액이 변동될 수 있습니다.)

※통화별 최초고시 매매기준을 적용 2020년 01월 13일

주식
회사 하나은행

김인



노은 (부)지점 ☎ 042)627-1111

1/1

증명서 발급내용 일치여부는 당행 홈페이지 '빠른서비스'에서 조회 가능합니다.

- 1. 위탁자와 수익자(원본이익수익자)가 다를 경우 수익자의 이름이 기재됩니다.(타의신탁)
- 2. 평가금액은 투자신탁(수익증권), 기준가신탁 상품에 대하여 기준일 현재의 기준가격으로 평가한 금액(중도해지수수료, 세금공제전)이며, 향후 변동 가능합니다. 단, 기준일이 휴일인 경우 직전 영업일의 기준가격으로 평가한 금액입니다.
- 3. 합계금액은 예금/장부신탁은 잔액, 수익증권/기준가신탁은 평가금액의 합계입니다.
- 4. 미결제 타점권은 입금내역중 자기앞수표, 기계수표, 당좌수표, 약속어음 등을 말하며 만일 부도처리 될 경우 금액에서 차감되오니 유의하시기 바랍니다.
- 5. 잔액증명서 발급기준일 당일은 예금의 잔액변경 및 대출담보 제공등 예금가치의 변동이 초래되는 거래를 할 수 없으니, 각종 이체 지정일 여부를 확인하시기 바랍니다.
- 6. 잔액증명서 발급시 예금인출제한내용,질권설정등 예금관련 중요사항이 있는 경우에는 등내용을 모두 표시합니다.

감사통할
책임자확인



예금(투자)신탁잔액증명서

0002938793
 발급번호 : 06890008425
 2020.01.13 10:59:43

(재)충남연구원

금 이천이백구십삼만구천일백팔십이원 (₩22,939,182)
 (단, 미결제 타점권 0 을 포함)

계좌번호 과목	위탁자 원본수익자 이익수익자	잔액 (평가금액) (잔액자수)	미결제타점권 제한사항 질권설정 금액
387-910017-41704 기업자유예금		7,720,193	0 제한사항없음 질권금액없음
689-910011-64104 기업자유예금		15,218,989	0 제한사항없음 질권금액없음
이 하 여 백			

위 금액은 2019년 12월 31일 현재 귀하 명의의 예금(투자)신탁 잔액임을 증명합니다.

(위 기준일자와 아래의 발행일자가 다를 경우 기준일 이후 잔액이 변동될 수 있습니다.)

※동화별 최초고시 매매기준을 적용 2020년 01월 13일

주식
회사 하나은행 **김인**

노은 (부)지점 ☎ 042)627-1111 1/1

증명서 발급내용 일치여부는 당행 홈페이지 '빠른서비스'에서 조회 가능합니다.

- 주) 1. 위탁자와 수익자(원본이익수익자)가 다를 경우 수익자의 이름이 기재됩니다.(타인신탁)
- 2. 평가금액은 투자신탁(수익증권), 기준가신탁 상품에 대하여 기준일 현재의 기준가격으로 평가한 금액(중도해지수수료, 세금공제전)이며, 향후 변동 가능합니다. 단, 기준일이 휴일인 경우 직전 영업일의 기준가격으로 평가한 금액입니다.
- 3. 합계금액은 예금/장부신탁은 잔액, 수익증권/기준가신탁은 평가금액의 합계입니다.
- 4. 미결제 타점권은 입금내역중 자기앞수표, 가계수표, 당좌수표, 약속어음 등을 말하며 만일 부도처리 될 경우 금액에서 차감되오니 유의하시기 바랍니다.
- 5. 잔액증명서 발급기준일 당일은 예금의 잔액변경 및 대출담보 제공등 예금가치의 변동이 초래되는 거래를 할 수 없으니, 각종 이체 지정일 여부를 확인하시기 바랍니다.
- 6. 잔액증명서 발급시 예금인출제한내용,질권설정등 예금관련 중요사항이 있는 경우에는 동내용을 모두 표시합니다.

감사통할
책임자확인



예금(투자)신탁잔액증명서

0002965101
발급번호 : 06890008432
2020.01.13 11:12:53

(재)충남연구원

금 삼천구백일십만오천오십이원

(#39,105,052)

(단, 미결제 타점권 0 을 포함)

계좌번호 과목	위탁자 원본수익자 이익수익자	잔액 (평가금액) (잔액좌수)	미결제타점권 제한사항 질권설정 금액
387-910017-42304 기업자유예금		38,897,524	0 제한사항없음 질권금액없음
689-910017-27505 보통예금		172,621	0 제한사항없음 질권금액없음
689-910017-87905 보통예금		34,907	0 제한사항없음 질권금액없음
689-910017-90105 보통예금		0	0 제한사항없음 질권금액없음
이 하 여 백			

위 금액은 2019년 12월 31일 현재 귀하 명의의 예금[투자]신탁 잔액임을 증명합니다.

(위 기준일자과 아래의 발행일자가 다를 경우 기준일 이후 잔액이 변동될 수 있습니다.)

※통화별 최초고시 매매기준을 적용 2020년 01월 13일

주식 하나은행

김인



노은 (부)지점 ☎ 042)627-1111

1/1

증명서 발급내용 일치여부는 당행 홈페이지 '빠른서비스'에서 조회 가능합니다.

- 주) 위탁자와 수익자(원본 이익수익자)가 다를 경우 수익자의 이름이 기재됩니다.(타의신탁)
- 2. 평가금액은 투자신탁(수익증권), 기준가신탁 상품에 대하여 기준일 현재의 기준가격으로 평가한 금액(중도해지수수료, 세금공제전)이며, 향후 변동 가능합니다. 단, 기준일이 휴일인 경우 직전 영업일의 기준가격으로 평가한 금액입니다.
- 3. 합계금액은 예금/장부가신탁은 잔액, 수익증권/기준가신탁은 평가금액의 합계입니다.
- 4. 미결제 타점권은 입금내역증 자기앞수표, 가계수표, 당좌수표, 약속어음 등을 말하며 만일 부도처리 될 경우 금액에서 차감되오니 유의하시기 바랍니다.
- 5. 잔액증명서 발급기준일 당일은 예금의 잔액변경 및 대출담보 제공등 예금가치의 변동이 초래되는 거래를 할 수 없으니, 각종 이체 지정일 여부를 확인하시기 바랍니다.
- 6. 잔액증명서 발급시 예금인출제한내용, 질권설정등 예금관련 중요사항이 있는 경우에는 동내용을 모두 표시합니다.



예금(투자)신탁잔액증명서

0002938794
 발급번호 : 06890008426
 2020.01.13 11:00:37

(재)충남연구원

금 일억사천일백구십이만사백오십육원 (₩141,920,456)
 (단, 미결제 타점권 0 을 포함)

계좌번호 과목	위탁자 원본수익자 이익수익자	잔액 (평가금액) (잔액좌수)	미결제타점권 제한사항 질권설정 금액
689-910017-47005 보통예금		141,920,456	0
	이 하 여 백		제한사항없음 질권금액없음

위 금액은 2019년 12월 31일 현재 귀하 명의의 예금(투자)신탁 잔액임을 증명합니다.

(위 기준일자과 아래의 발행일자가 다를 경우 기준일 이후 잔액이 변동될 수 있습니다.)

※통화별 최초고시 매매기준을 적용 2020년 01월 13일

주식
회사 하나은행

노은 (부)지점 ☎ 042)627-1111

1/1

증명서 발급내용 일치여부는 당행 홈페이지 '빠른서비스'에서 조회 가능합니다.

1. 위탁자와 수익자(원본이익수익자)가 다를 경우 수익자의 이름이 기재됩니다.(타익신탁)
2. 평가금액은 투자신탁(수익증권), 기준가신탁 상품에 대하여 기준일 현재의 기준가격으로 평가한 금액(중도해지수수료, 세금공제전)이며, 향후 변동 가능합니다. 단, 기준일이 휴일인 경우 직전 영업일의 기준가격으로 평가한 금액입니다.
3. 합계금액은 예금/장부신탁은 잔액, 수익증권/기준가신탁은 평가금액의 합계입니다.
4. 미결제 타점권은 입금내역중 자기앞수표, 가계수표, 당좌수표, 약속어음 등을 말하며 만일 부도처리 될 경우 금액에서 차감되오니 유의하시기 바랍니다.
5. 잔액증명서 발급기준일 당일은 예금의 잔액변경 및 대출담보 제공등 예금가치의 변동이 초래되는 거래를 할 수 없으니, 각종 이체 지정일 여부를 확인하시기 바랍니다.
6. 잔액증명서 발급시 예금인출제한내용,질권설정등 예금관련 중요사항이 있는 경우에는 동내용을 모두 표시합니다.

감사통할
책임자확인



예금(투자)신탁잔액증명서

0002965102
 발급번호 : 06890008433
 2020.01.13 11:14:23

(재)충남연구원

금 사백팔십오만삼천일백오십육원

(#4.853.156)

(단, 미결제 타점권 0 을 포함)

계좌번호 과목	위탁자 원본수익자 이익수익자	잔액 (평가금액) (잔액좌수)	미결제타점권 제한사항 질권설정 금액
689-910015-71705 보통예금		309,351	0 제한사항없음 질권금액없음
689-910016-62405 보통예금		4,543,796	0 제한사항없음 질권금액없음
689-910017-86205 보통예금		9	0 제한사항없음 질권금액없음
이 하 여 백			

위 금액은 2019년 12월 31일 현재 귀하 명의의 예금(투자)신탁 잔액임을 증명합니다.

(위 기준일자와 아래의 발행일자가 다를 경우 기준일 이후 잔액이 변동될 수 있습니다.)

※동화별 최초고시 매매기준율 적용 2020년 01월 13일

주식
회사 하나은행

노은하나은행
차점장대리

김인옥



노은 (부)지점 ☎ 042)627-1111

1/1

증명서 발급내용 일치여부는 당행 홈페이지 '빠른서비스'에서 조회 가능합니다.
 주1. 위탁자와 수익자(원본/이익수익자)가 다를 경우 수익자의 이름이 기재됩니다.(타의전탁)

- 평가금액은 투자신탁(수익증권), 기준가신탁 상품에 대하여 기준일 현재의 기준가격으로 평가한 금액(종도해지수수료, 세금공제전)이며, 향후 변동 가능합니다. 단, 기준일이 휴일인 경우 직전 영업일의 기준가격으로 평가한 금액입니다.
- 합계금액은 예금/장부가신탁은 잔액, 수익증권/기준가신탁은 평가금액의 합계입니다.
- 미결제 타점권은 입금내역증 자기앞수표, 가계수표, 당좌수표, 약속어음 등을 말하며 만일 부도처리 될 경우 금액에서 차감되오니 유의하시기 바랍니다.
- 잔액증명서 발급기준일 당일은 예금의 잔액변경 및 대출담보 제공등 예금가치의 변동이 초래되는 거래를 할 수 없으니, 각종 이체 지정일 여부를 확인하시기 바랍니다.
- 잔액증명서 발급시 예금인출제한내용,질권설정등 예금관련 중요사항이 있는 경우에는 동내용을 모두 표시합니다.



기금회계 결산

기금관리 특별회계 결산

1. 기금운영 기본현황

- 충남연구원 금고지정업무 금융기관 지정 (2016.7.22)
- 지정금고 및 운영조건 : 하나는행 선정 (COFIX기준금리+0.04%), 4년간 협력사업비 (연 1천만원)지원

2. 기금조성내역

(단위:원)

구 분	적립총액	조 성 내 역				
		설 립 시	2011년이전	2011년	2013년	2014년
합 계	15,615,385,000	10,000,000,000	2,495,385,000	2,620,000,000	200,000,000	300,000,000
충청남도 출연금	7,000,000,000					
시,군출연금	3,200,000,000	3,000,000,000			200,000,000	
농업6차산업센터	2,920,000,000			2,620,000,000		300,000,000
자체적립	2,495,385,000		2,495,385,000			

3. 수입결산

(단위:원)

구 분	예 산 액	수 입 액	증 감	비 율	비 고
합 계	15,926,093,000	15,890,942,269	-35,150,731	99.8	
기금 이월금	15,615,385,000	15,615,385,000		100	
2019이자수익(세후)	310,708,000	275,557,269	-35,150,731	88.7	

4. 지출결산

구 분	예 산 액	지 출 액	증 감	비 율	비 고
합 계	15,926,093,000	15,890,942,269	-35,150,731	99.8	
기금 재적립	15,615,385,000	15,615,385,000		100	
목적사업비 전출금	310,708,000	275,557,269	-35,150,731	88.7	

(단위:원)

5. 운용수익 처리내역

회 계 별	이자수익	목적사업비전출	사업비전출후 잔액	비 고
합 계	275,557,269	275,557,269		
일반 회계	223,682,909	223,682,909		
농업6차산업센터	51,874,360	51,874,360		

(단위:원)

6. 2019년12월 31일 기준 기금적립내역

회 계 별	적립금액	금융기관	이 자 율	비 고
합 계	15,615,385,000	하나은행	COFIC 기준금리 +	
일반 회계	12,695,385,000		0.04%	월이자지급식 연 이율 : 1.77%
농업6차산업센터	2,920,000,000		약 1.4%	일시지급식 연 이율 : 1.55%(자체적립분)

(단위:원)

기금은 독립채산제 원칙에 의해, 일반회계와 농업6차산업센터기금을 분할하여 예치

예금(투자)신탁잔액증명서

0002938789

발급번호 : 06890008421

2020.01.13 10:54:17

(재)충남연구원 귀하

금 일백이십육억구천오백삼십팔만오천원 (₩12,695,385,000)
 (단, 미결제 타점권 0 을 포함)

계좌번호 과목	위탁자 원본수익자 이익수익자	잔액 (평가금액) (잔액좌수)	미결제타점권 제한사항 질권설정 금액
689-910416-37011 정기예금		10,200,000,000	0 제한사항없음 질권금액없음
689-910416-36311 정기예금		2,495,385,000	0 제한사항없음 질권금액없음
이 하 여 백			

위 금액은 2019년 12월 31일 현재 귀하 명의의 예금(투자)신탁 잔액임을 증명합니다.

(위 기준일자와 아래의 발행일자가 다를 경우 기준일 이후 잔액이 변동될 수 있습니다.)

※통화별 최고고시 매매기준을 적용 2020년 01월 13일

주식 하나은행 김인우 (부)지점 ☎ 042)627-1111 1/1

증명서 발급내용 일치여부는 당행 홈페이지 '빠른서비스'에서 조회 가능합니다.

- 1. 위탁자와 수익자(원본이익수익자)가 다를 경우 수익자의 이름이 기재됩니다.(타익신탁)
- 2. 평가금액은 투자신탁(수익증권), 기준가신탁 상품에 대하여 기준일 현재의 기준가격으로 평가한 금액(중도해지수수료, 세금공제전)이며, 향후 변동 가능합니다. 단, 기준일이 휴일인 경우 직전 영업일의 기준가격으로 평가한 금액입니다.
- 3. 합계금액은 예금/장부신탁은 잔액, 수익증권/기준가신탁은 평가금액의 합계입니다.
- 4. 미결제 타점권은 입금내역중 자기앞수표, 기계수표, 당좌수표, 약속어음 등을 말하며 만일 부도처리 될 경우 금액에서 차감되오니 유의하시기 바랍니다.
- 5. 잔액증명서 발급기준일 당일은 예금의 잔액변경 및 대출담보 제공등 예금가치의 변동이 초래되는 거래를 할 수 없으니, 각종 이체 지정일 여부를 확인하시기 바랍니다.
- 6. 잔액증명서 발급시 예금인출제한내용,질권설정등 예금관련 중요사항이 있는 경우에는 등내용을 모두 표시합니다.

감사통할
책임자확인

예금(투자)신탁잔액증명서

0002938798
 발급번호 : 06890008430
 2020.01.13 11:05:51

(재)충남연구원

금 이십구억이천만원 (₩2,920,000,000)
 (단, 미결제 타점권 0 을 포함)

계좌번호 과목	위탁자 원본수익자 이익수익자	잔액 (평가금액) (잔액좌수)	미결제타점권 제한사항 질권설정 금액
689-910416-38611 정기예금		2,920,000,000	0 제한사항없음 질권금액없음
	이 하 여 백		

위 금액은 2019년 12월 31일 현재 귀하 명의의 예금(투자)신탁 잔액임을 증명합니다.

(위 기준일자과 아래의 발행일자가 다를 경우 기준일 이후 잔액이 변동될 수 있습니다.)

※통화별 최초고시 매매기준을 적용 2020년 01월 13일

주식 하나은행 노은점 김인욱 인

노은 (부)지점 ☎ 042)627-1111 1/1

증명서 발급내용 일치여부는 당해 홈페이지 '빠른서비스'에서 조회 가능합니다.
 주) 위탁자와 수익자(원본/이익수익자)가 다를 경우 수익자의 이름이 기재됩니다.(타의신탁)

- 평가금액은 투자신탁(수익증권), 기준가신탁 상품에 대하여 기준일 현재의 기준가격으로 평가한 금액(중도해지수수료, 세금공제전)이며, 향후 변동 가능합니다. 단, 기준일이 휴일인 경우 직전 영업일의 기준가격으로 평가한 금액입니다.
- 합계금액은 예금/양부가신탁은 잔액, 수익증권/기준가신탁은 평가금액의 합계입니다.
- 미결제 타점권은 입금내역증 자기앞수표, 가계수표, 당좌수표, 약속어음 등을 말하며 만일 부도처리 될 경우 금액에서 차감되오니 유의하시기 바랍니다.
- 잔액증명서 발급기준일 당일은 예금의 잔액변경 및 대출담보 제공등 예금가치의 변동이 초래되는 거래를 할 수 없으니, 각종 이체 지정일 여부를 확인하시기 바랍니다.
- 잔액증명서 발급시 예금인출제한내용, 질권설정등 예금관련 중요사항이 있는 경우에는 동내용을 모두 표시합니다.

감사통할
 책임자확인



퇴직연금 운용내역

퇴직연금 운용상황

① 목적

- 퇴직연금제도 도입을 통해 임직원의 안정적 노후생활 보장을 도모하고, 퇴직급여의 효율적.체계적.전문적 관리
- 퇴직연금사업자 중 안정성, 전문성 등의 역량을 평가하여 재단의 여건에 적합한 사업자를 선정함

② 퇴직연금 운영기관 선정결과

- 퇴직연금 누적 적립금 1조원 이상인 사업자 중 평가를 통해 선정
 - 금융감독원 공시자료 기준
- 퇴직연금 운용기관 (신한은행, 교보생명, 국민은행)
- 퇴직연금 가입으로 직원 복리 후생 증진 도모

③ 퇴직연금 운영내역 (2019. 12. 31. 기준)

(단위 : 원)

구 분	합 계	확정급여형 (DB)				확정기여형 (DC)
		소 계	국민은행	교보생명	신한은행	신한은행
2018 잔액	5,060,111,742	4,688,175,244	1,189,860,185	1,196,324,491	2,301,990,568	371,936,498
DB, DC 이관	-	-132,507,663	-	-	-132,507,663	132,507,663
2019 불입액	473,326,916	454,873,059	-	-	454,873,059	18,453,857
2019 지급액	299,352,148	85,691,042	-	-	85,691,042	213,661,106
2019 운용수익	91,806,790	91,806,790	21,178,865	16,181,691	54,446,234	-
2019 잔액	5,325,893,300	5,016,656,388	1,211,039,050	1,212,506,182	2,593,111,156	309,236,912

퇴직연금 잔고증명서 [DB/DC용]

(재)충남연구원_DB 고객님 귀중

신한은행에 예치된 퇴직연금 신탁잔고가 발행일자 기준으로 다음과 같음을 안내해드립니다.

- 아 래 -

회사/단체명	(재)충남연구원_DB
사업자번호	305-82-08714
제도유형	확정급여형(DB)
퇴직연금 계좌번호	260-****-48920
신탁계좌 잔고금액(원)	2,593,111,156
발급기준일자	2019년 12월 31일

- * 상기 증명서는 외부기관에 제출하는 잔액증명 용도로는 사용할 수 없습니다.
- * 자산관리기관이 복수계약 기업인 경우 신한은행 잔액만 표시가 됩니다.

2020년 2월 26일

신한은행 세종 자점



* 문의사항 안내

담당영업점	세종	연락처	044-868-8712
-------	----	-----	--------------

퇴직연금 잔고증명서 [DB/DC용]

(재)충남연구원_DC 고객님 귀중

신한은행에 예치된 퇴직연금 신탁잔고가 발행일자 기준으로 다음과 같음을 안내해드립니다.

- 아 래 -

회사/단체명	(재)충남연구원_DC
사업자번호	305-82-08714
제도유형	확정기여형(DC)
퇴직연금 계좌번호	260-****-49619
신탁계좌 잔고금액(원)	309,236,912
발급기준일자	2019년 12월 31일

- * 상기 증명서는 외부기관에 제출하는 잔액증명 용도로는 사용할 수 없습니다.
- * 자산관리기관이 복수계약 기업인 경우 신한은행 잔액만 표시가 됩니다.

2020년 2월 26일

신한은행 세종 지점



* 문의사항 안내

담당영업점	세종	연락처	044-868-8712
-------	----	-----	--------------



확정급여형(DB) 퇴직연금 결산보고서

(재)충남연구원 고객님

KB국민은행 퇴직연금을 사랑해주시고 관심을 베풀어 주셔서 진심으로 감사드립니다.
 귀사에서 가입하신 퇴직연금제도의 결산내역을 아래와 같이 안내 드립니다.

■ 기본정보

회계결산년월	2019/12
고객명	(재)충남연구원
고객번호	305-82-08714
계좌번호	746789-00-050946

■ 상품별 운용손익 내역

상품구분	상품명	운용손익
예금	농협은행 정기예금(DB,2년)	804,111
파생결합상품	KB증권 ELB 제5152호	27,244,297
파생결합상품	KB증권 ELB 제5261호	302,111
현금	고유대상품	23,385
합계		28,573,904

■ 원가 내역

손익		수수료				원가금액 (A-B-C-D)
운용손익 ^{주1)} (A)	지급손익 ^{주2)} (B)	운용관리수수료(C)		자산관리수수료(D)		
		취득	미취득	취득	미취득	
28,373,904	0	4,144,966	85,556	2,901,476	63,041	21,178,865

※ 대상기간 : 직전 원가결산일~금번 원가결산일 전일
 주1) 운용손익은 상품별 운용손익의 합계임
 주2) 손익에서 지급한 금액이 있는 경우 조회되는 금액임

■ 결산일 잔액

직전회계연도말 잔액 (A)	입금금액 (B)	지급원금 (C)	원가금액(D)	결산일잔액 ^{주)} (A+B-C+D)
1,189,860,185	0	0	21,178,865	1,211,039,050

주) 국고금 단수계산 적용업체의 경우 별도 요청에 따라 결산일잔액이 (A+B-C+D)금액과 상이할 수 있습니다.

2020년 02월 26일
 KB국민은행 공주지점 지점장 (인)
 ☎ 041-856-5985

(확정급여형 퇴직연금) 구간별 적립금내역서



합심 저취 교보생명을 아끼고 사랑해주신 고객님께 진심으로 감사드립니다.
 고객님의께서 가입하신 퇴직연금의 구간별 적립금을 안내드리오니 업무에 참조하시기 바랍니다.

■ 계약사항

제도번호	1-16-00061	계약일자	2016-12-23
단체명	(재)송남연구원	산출기간	2019-01-01 - 2019-12-31

■ 수입/지출 내역

(단위:원)

수입사항		지출사항	
내용	금액	내용	금액
부담금	0	지급금	0
		운용관리수수료	9,080,732
		운용조기이전수수료	0
		자산관리수수료	3,569,593
수입합계	0	지출합계	12,650,325

■ 총괄 적립현황

(단위:원)

전기말 적립금 (1)	부담금 (2)	지출금액 (3)	평가손익(4)	당기말적립금(1+2-3+4)
1,196,324,491	0	12,650,325	28,832,016	1,212,506,182

교보생명보험주식회사
대표이사 사장 윤열현



* 본 안내문은 발급일자 현재 예상내역이며 출력일 이후 수입, 지출, 이율 등의 변동이 있을 경우 상기 내용이 달라질 수 있습니다.

발급일시: 2020-02-26 11:54:14

1 / 1

발급자: 류정환



교보생명보험주식회사

서울특별시 중구 동교동2가 11길 교보생명보험주식회사 | 법인등록번호: 15894771 | 대표이사 윤열현 | <https://pension.kyobor.co.kr>

의사일정 제4항

2020 제1회 추경예산(안)



충남연구원 2020 제1회 추경예산(안)

1 추경사유(일반회계)

① 수입 부문

○ 2019년 결산에 따른 순세계잉여금 추가반영(402백만원)

- 수탁용역수입 증가 등

② 지출 부문

○ 연구과제수행비 증액(377백만원)

- 현안사업연구수행, 도정선도연구수행, 시군정책사업비

- 개원25주년 기념 책자 발간 : 우수정책사례집, 홍보물, 정책지도

- 학술지 복간

- 연구사업계획 수립 및 평가

○ 경영관리비 증액(25백만원)

- 연구지원인력(계약직) 단기채용, 정액급식비 증액

- 청사관리운영비 증액

2 추경예산(안)

(단위 : 백만원)

구분		최종	기정	추경	사유
합계		13,148	12,746	402	
일반회계	수입	13,148	12,746	402	·결산잉여금 402
	지출	13,148	12,746	402	·연구사업비 377 ·경영관리비 25

③ 추 경 사 유(특별회계)

① 수입 부문

- 수탁용역사업 확대
 - 서해안기후환경연구소(827백만원)
- 국도비보조사업 확대 및 축소
 - 서해안기후환경연구소(20백만원), 농업6차산업센터(△185백만원), 재난안전 연구센터(22백만원)
- 순세계잉여금 확대 및 축소 : 7개 센터 191백만원

② 지출 부문

- 연구사업비 확대 및 감소
 - 서해안기후환경연구소(876백만원), 충남농업6차산업센터(△195백만원), 충남 공공디자인센터(8백만원), 충남재난안전연구센터(28백만원), 충남마을만들기 센터(14백만원), 충남도시재생지원센터(69백만원)
- 인건비 확대
 - 도시재생지원센터 전임센터장 채용(71백만원)
- 예비비 확대
 - 경제교육센터(2.5백만원), 도시재생지원센터(2.5백만원) 주관부서와 신규 사업 논의 중

④ 추 경 예 산(안)

(단위 : 백만원)

구 분		최 종	기 정	추 경	사 유
합 계		9,420	8,545	875	
특별 회계	수 입	9,420	8,545	875	·수탁용역수입 827 ·예금이자수익 조정 1 ·국도비보조금 △145 ·순세계잉여금 추가발생 191 ·국·도비보조금 사용잔액 1
	지 출	9,420	8,545	875	·연구사업비 799 ·인 건 비 71 ·예 비 비 5

I. 예산총칙

제1조(예산규모) 2020년도 예산규모는 다음과 같다.

(단위:천원)

회 계 명	예 산 액	기정예산액	추경예산액	비 고
일 반 회 계	13,147,917	12,745,925	401,992	일시차입한도액 3/100
특 별 회 계	9,419,715	8,544,732	874,983	

제2조(예산명세) 2020년도 수입지출예산의 명세는 별첨 “수입지출예산”과 같다.

제3조(예산의 이월) 지출예산 중 경비의 성질상 연도내에 그 지출을 필하지 못할 것이 예측될 때에는 그 취지를 수입지출예산에 명시하여 익년도에 이월 사용할 수 있다.

제4조(예산의 전용제한) 예산의 부문, 정책간의 전용은 이사회의 의결을 거쳐 집행하며 단위, 세부사업간 전용은 원장의 전결로 집행할 수 있다.

제5조(잔액처리) 결산결과 결산잔액이 발생하였을 때에는 정관 제12조의 규정에 의하여 처리한다.

II. 일 반 회 계

1. 수입예산 총괄

(단위: 천원)

구분	예산액		기정예산액		추경예산액		비고
	금액	구성비(%)	금액	구성비(%)	증감액	증감율(%)	
합계	13,147,917	100.0	12,745,925	100.0	401,992	3.2	
사업운영수익	3,536,778	26.9	3,536,778	27.7			
예금이자수익	206,734	1.6	206,734	1.6			
지자체출자출연금	7,990,000	60.8	7,990,000	62.7			
기타영업외수익	317,413	2.4	317,413	2.5			
잉여금	1,096,992	8.3	695,000	5.5	401,992	57.8	

2. 지출예산 총괄

(단위: 천원)

구분	2020 예산		2019 예산		증감		비고
	금액	구성비(%)	금액	구성비(%)	증감액	증감율(%)	
합계	13,147,917	100.0	12,745,925	100.0	401,992	3.2	
1. 연구사업비	4,357,220	33.1	3,977,417	31.2	379,803	9.5	
연구과제	3,648,120		3,320,817		327,303		
연구기획	57,000		51,000		6,000		
고객서비스	96,100		92,600		3,500		
지식정보	265,400		222,400		43,000		
경상경비	30,600		30,600				
도정책과제진출금	260,000		260,000				
2. 경영관리비	844,296	6.4	818,391	6.4	25,905	3.2	
경영지원	473,136		447,231		25,905		
재무회계	23,000		23,000				
경상경비	348,160		348,160				
3. 정책사업지원단	164,970	1.3	164,970	1.3			
4. 인건비	7,661,978	58.3	7,665,694	60.1	△3,716	△0.04	
5. 예비비	119,453	0.9	119,453	1.0			

수입예산명세서

일반회계

(단위: 천원)

예산과목		2020년			
부서·장·관·항·목	예산액	기정예산액	추경예산액	신출기초	
연구원	13,147,917	12,745,925	401,992		
100 자본적수입	1,096,992	695,000	401,992		
170 자본잉여금수입	1,096,992	695,000	401,992		
171 잉여금	1,096,992	695,000	401,992		
171-01 순세계 잉여금	1,091,992	690,000	401,992	합 계	401,992
				○ 순세계 잉여금	
				* 일반회계	401,992,000 원
				x	1 식 =
					401,992

지출예산명세서

일반회계

(단위 : 천원)

예산과목				2020년					
부문	정책	단위	세부 사립	편성목	구분	예산액	기정예산액	추경예산액	산출기준
계						13,147,917	12,745,925	401,992	
연구사업비						4,357,220	3,977,417	379,803	
연구과제						3,648,120	3,320,817	327,303	
연구과제수행						3,648,120	3,320,817	327,303	
원안사업연구수행(원안연구과제)						60,000	38,600	21,400	
711 매출원가						60,000	38,600	21,400	
711-105 기간제근로자보수						5,200	3,600	1,600	합계
									80,400 원 x 5 일 x 5 과제 = 1,600
									○ 학술용역 일용근로자
						6,800	4,000	2,800	합계
711-202 여비									50,000 원 x 4 일 x 14 과제 = 2,800
									○ 국내여비
711-220 회의운영비						42,000	28,000	14,000	합계
									14,000
									○ 발표수당
									300,000 원 x 2 인/1과제 x 20 과제 = 12,000
									○ 다과 및 식사
									100,000 원 x 2 인 x 10 과제 = 2,000
711-221 연구개발비						6,000	3,000	3,000	합계
									3,000
									○ 비상임연구수당
									1,000,000 원 x 2 과제 = 2,000
									○ 외부위탁용역비
									1,000,000 원 x 1 과제 = 1,000
도정선도연구수행(전략과제)						525,500	351,800	173,700	
711 매출원가						525,500	351,800	173,700	
711-105 기간제근로자보수						20,900	14,300	6,600	합계
									6,600
									80,400 원 x 12 일 x 7 과제 = 6,600
									○ 학술용역 일용근로자

예산과목				2020년				
부문	정책	단위	세부 사업	구분	예산액	기경예산액	추경예산액	신용기준
			711-202 여비	14,000	10,000	4,000	합 계	4,000
							○ 국내여비	50,000 원 x 20 회 x 4 과제 = 4,000
			712-203 공공요금및제세	10,900	8,100	2,800	합 계	2,800
							○ 우편요금	
							* 전락과제 보고서 발송료	80,000 원 x 10 과제 = 800
							* 충남리포트 발송료	100,000 원 x 10 과제 = 1,000
							* 인포그래픽 발송료	200,000 원 x 5 회 = 1,000
			711-206 소모품비	3,000	2,000	1,000	합 계	1,000
							○ 사무용품	100,000 원 x 5 과제 = 500
							○ 통계자료구매	500,000 원 x 1 과제 = 500
			711-208 도서인쇄비	133,000	100,400	32,600	합 계	32,600
							○ 전락과제 인쇄	1,000,000 원 x 10 과제 = 10,000
							○ 충남리포트 인쇄	1,000,000 원 x 15 호 = 15,000
							○ 인포그래픽	800,000 원 x 5 호 = 4,000
							○ 과제 및 미래포럼 자료집	300,000 원 x 7 회 = 2,100
							○ 연구회 자료집 제작	150,000 원 x 10 회 = 1,500
			711-218 행사홍보비	1,400	1,000	400	합 계	400
							○ 현수막 등 홍보물	100,000 원 x 2 회 = 200
							○ 회의실 사용요금	100,000 원 x 2 회 = 200
			711-220 회의운영비	176,300	120,000	56,300	합 계	56,300
							○ 연심회 심의수당	200,000 원 x 4 인 x 2 회 x 10 과제 = 16,000
							○ 전락과제 사독료	300,000 원 x 3 인 x 7 과제 = 6,300
							○ 토론, 자문수당	250,000 원 x 2 인 x 6 회 x 10 과제 = 30,000
							○ 다과 및 식사	200,000 원 x 2 회 x 10 과제 = 4,000

예산과목				2020년					
부분	경책	단위	세부 사업	권성목	구분	예산액	기경예산액	추경예산액	산출기초
			711- 221 연구개발비			160,000	90,000	70,000	합 계
									○ 연구모임, 과제지원사업 5,000,000 원 x 6 팀 = 30,000
									○ 외부전략과제 10,000,000 원 x 1 식 x 4 과제 = 40,000
			정책보조기능강화(보조연구사업)			42,403	41,000	1,403	
			775- 2 반납금			6,403	5,000	1,403	합 계
									○ 대비보조금 잔액 1,403
			연구과제활성화조정(연구조정사업)			420,000	320,000	100,000	
			711 매출원가			420,000	320,000	100,000	
			711- 208 도서인쇄비			107,000	7,000	100,000	합 계
									○ 사례집 30,000,000 원 x 1 식 = 30,000
									○ 홍보물 20,000,000 원 x 1 식 = 20,000
									○ 장책지도 50,000,000 원 x 1 식 = 50,000
			도시군일수록과제수행			1,099,075	1,097,075	2,000	
			711 매출원가			1,099,075	1,097,075	2,000	
			711- 203 공공요금및제세			2,000		2,000	합 계
									○ 모고서 우편발송료 200,000 원 x 10 과제 = 2,000
			시,군 정책사업비			219,340	190,540	28,800	
			711 매출원가			219,340	190,540	28,800	
			711- 105 기간제근로자보수			42,480	25,440	17,040	합 계
									○ 연봉금 2,100,450 원 x 1 인 x 8 월 = 17,040
									* 연구원
			711- 202 여비			40,000	37,500	2,500	합 계
									○ 국내여비 50,000 원 x 5 인 x 10 회 x 1 과제 = 2,500

예산과목				2020년				
부문	정책	단위	세부사업	구분	예산액	기경예산액	추경예산액	신출기초
			711-203 공공요금및제세	1,000	600	400	합 계	합 계
							○ 우편요금	50,000 원 x 8 월 = 400
			711-206 소모품비	3,200	3,000	200	합 계	합 계
							○ 사무용품 및 복사용지	100,000 원 x 2 회 x 1 과제 = 200
			711-208 도서인쇄비	12,260	11,500	760	합 계	합 계
							○ 도서구인 및 인쇄비	760
							* 착수보고자료 인쇄	200,000 원 x 1 과제 = 200
							* 중간보고자료 인쇄	200,000 원 x 1 과제 = 200
							* 최종보고자료 인쇄	300,000 원 x 1 과제 = 300
							* 전문서적구매 및 자료제본	35,000 원 x 1 과제 = 60
			711-218 행사홍보비	6,400	6,000	400	합 계	합 계
							○ 회의실 사용, 원수막 등	200,000 원 x 2 회 x 1 과제 = 400
			711-220 회의운영비	58,000	54,000	4,000	합 계	합 계
							○ 시군 정책협력사업 발표수당	300,000 원 x 2인 x 1 과제 = 600
							○ 시군 정책협력사업 토론 및 자문수	200,000 원 x 10인 x 1 과제 = 2,000
							○ 다과 및 식사	200,000 원 x 7회 x 1 과제 = 1,400
			711-221 연구개발비	56,000	52,500	3,500	합 계	합 계
							○ 비상임연구위원 수당	1,000,000 원 x 1인 x 1 과제 = 1,000
							○ 외부위탁운영비	2,500,000 원 x 1회 x 1 과제 = 2,500
연구기획				57,000	51,000	6,000		
	연구관리사업			57,000	51,000	6,000		
			연구사업계획수립및평가	53,000	47,000	6,000		
			711 매출원가	53,000	47,000	6,000		

예산과목				2020년					
부문	정책	단위	세부사업	편성목	구분	예산액	기정예산액	추경예산액	신출기초
				711-220 회의운영비		50,000	44,000	6,000	합 계
									○ 간부회의 200,000 원 x 3 회 x 10 월 = 6,000
				고객서비스					
				홍보활동		96,100	92,600	3,500	
				인문활동홍보강화		90,500	87,000	3,500	
				711 매출원가		31,500	28,000	3,500	
				711-220 회의운영비		31,500	28,000	3,500	
						1,000		1,000	합 계
									○ 홍보대외협력비 100,000 원 x 10 월 = 1,000
				711-218 행사홍보비		3,500	1,000	2,500	합 계
									○ 온라인광고홍보 2,500,000 원 x 1 식 = 2,500
				지식정보		285,400	222,400	43,000	
				출판자료관리		122,400	79,400	43,000	
				연구지원출판활동		122,400	79,400	43,000	
				711 매출원가		122,400	79,400	43,000	
				711-203 공공요금및제세		9,000	6,000	3,000	합 계
									○ 우편요금 3,000
									* 학술지/개원기념발간물 발송료 1,500,000 원 x 2 식 = 3,000
				711-208 도서인쇄비		75,900	55,900	20,000	합 계
									○ 학술지 인쇄 20,000 원 x 1,000 부 = 20,000
				711-220 회의운영비		14,000	9,000	5,000	합 계
									○ 편집위원회 구성 및 자료회의 500,000원 x 10 회 = 5,000
				711-221 연구개발비		15,000		15,000	합 계
									○ 학술지 원고료 500,000 원 x 10 인 x 1 회 = 5,000
									○ 편집위원회 수당 2,000,000 원 x 5 인 x 1 회 = 10,000

예산과목				2020년					
부문	정책	단위	세부 사업	편성목	구분	예산액	기정예산액	추경예산액	신출기초
경영관리비						844,296	818,391	25,905	
	경영지원					473,136	447,231	25,905	
		인적자원관리				85,492	71,587	13,905	
			연구지원인력운영			27,792	13,887	13,905	
			712	판매비와일반관리비		27,792	13,887	13,905	
			712-105	기간제근로자보수		25,202	12,602	12,600	12,600
			712-201-0	법정부담금		2,590	1,285	1,305	1,305
									합계 = 1,305
									○ 국민연금부담금 12,600,000 원 x 4.50% = 567
									○ 건강보험료 12,600,000 원 x 3.67% = 462
									○ 산재보험 12,600,000 원 x 0.80% = 100
									○ 고용보험 12,600,000 원 x 0.90% = 113
									○ 주민세 종업원분 12,600,000 원 x 0.50% = 63
			행사운영			267,044	255,044	12,000	
				행사관리운영		193,144	181,144	12,000	
						193,144	181,144	12,000	
				판매비와일반관리비		51,450	39,450	12,000	12,000
				712-213	지급수수료				합계 = 12,000
									○ 공기청정기 렌탈료 1,200,000 원 x 10 월 = 12,000
정책사업지원단운영						164,970	164,970		
	정책사업지원단운영					164,970	164,970		
						14,542	20,042	△5,500	
				정책지원관리사업		14,542	20,042	△5,500	
						14,542	20,042	△5,500	
				712	판매비와일반관리비	500	6,000	△5,500	△5,500
				712-220	회의운영비				합계 = △5,500
									○ 정책지원단사업수입 및 평가 550,000 원 x 10 월 = △5,500
경영관리비						28,760	23,260	5,500	
				기관운영관리		25,860	20,360	5,500	
						25,860	20,360	5,500	
				712	매출원가				
				712-206	소모품비	2,000	6,000	△4,000	△4,000
									합계 = △4,000
									○ 사무용품 및 복사용지 400,000 원 x 10 월 = △4,000

예산과목				2020년					
부문	정책	단위	세부사업	편성목	구분	예산액	기정예산액	추경예산액	신출기초
				712-209 지급임차료		1,000	3,000	△2,000	합 계
									○ 복사기 임대
				712-214 업무추진비		5,500		5,500	
									○ 정책사업지원단장 업무추진비
				712-405-1 자산취득비		6,000		6,000	
									○ 사무용 가구 등 구입비(신규직원)
인건비						7,661,978	7,665,694	△3,716	
						7,661,978	7,665,694	△3,716	
						7,661,978	7,665,694	△3,716	
						7,661,978	7,665,694	△3,716	
						6,081,481	6,071,401	10,080	
				711 매출원가(연구직)		332,400	322,320	10,080	합 계
				711-102 제수당					○ 정액급식비
									13,440 x 75 인 x 10 월 = 10,080
				712 판매비와일반관리비(관리직)		1,580,497	1,594,293	△13,796	
				712-106 퇴직급여		118,125	131,921	△13,796	합 계
									○ 퇴직급여 총당금
									* 관리직 퇴직급여 총당금
									13,795,704 원 x 1 식 = △13,796
									△13,796

III. 특 별 회 계

1. 수입예산 총괄

(단위: 천원)

구분	과목	예산액		기정예산액		추경예산액		비고
		금액	구성비(%)	금액	구성비(%)	증감액	증감율(%)	
합계		9,419,715	100.0	8,544,732	100.00	874,983	10.2	
충남서해안기후환경연구소	소계	3,847,403	40.8	2,971,268	34.8	876,135	29.5	
	소계	1,757,183	18.6	1,678,000	19.6	79,183	4.7	
	사업운영수익	962,621		786,087		176,534		
	예금이자수익	2,947		2,947				
	기타영업외수익	189,026		189,026				
	지자체 출자출연금	330,000		330,000				
	보조금수익	20,000				20,000		
	도비보조금사용잔액	86				86		
	순세계 잉여금	252,503		369,940		△117,437		
	소계	2,090,220	22.2	1,293,268	15.2	796,952	61.6	
물환경연구소	사업운영수익	1,184,166		534,166		650,000		
	예금이자수익	8,000		8,000				
	지자체 출자출연금	349,000		349,000				
	순세계 잉여금	474,916		327,964		146,952		
	기타영업외수익	74,138		74,138				
	소계	2,090,220	22.2	1,293,268	15.2	796,952	61.6	

(단위: 천원)

구분	과목	예산액		기정예산액		추경예산액		비고
		금액	구성비(%)	금액	구성비(%)	증감액	증감율(%)	
충남농업6차산업센터	소계	2,495,390	26.5	2,691,114	31.4	△195,724	△7.3	
	예금이자수익	47,206		47,206				
	국고보조금	443,600		1,065,000		△621,400		
	도비보조금	1,493,600		1,065,000		428,600		
	지자체 출자출연금	400,000		400,000				
	기타영업외 수익	36,900		28,900		8,000		
	순세계 잉여금	74,076		85,000		△10,924		
	이월금	8		8				
충남경제동향분석센터	소계	491,500	5.2	491,500	5.7			
	예금이자수익	1,500		1,500				
	도비보조금	480,000		480,000				
	도비보조금 사용잔액	10,000		10,000				
충남경제교육센터	소계	194,407	2.1	192,000	2.3	2,407	1.3	
	예금이자수익	2,500		1,500		1,000		
	국고보조금	140,000		140,000				
	도비보조금	50,000		50,000				
	순세계잉여금	1,407				1,407		
	도비보조금 사용잔액	500		500				

(단위: 천원)

구분	과목	예산액		기정예산액		추경예산액		비고
		금액	구성비(%)	금액	구성비(%)	증감액	증감율(%)	
충남공공디자인센터	소계	789,889	8.4	782,000	9.2	7,889	1.0	
	예금이자수익	2,000		2,000				
	지자체 출자출연금	700,000		700,000				
	순세계 잉여금	87,889		80,000		7,889		
충남재난안전연구센터	소계	347,821	3.7	320,000	3.7	27,821	8.7	
	도비보조금수익	20,000				20,000		
	위탁사업수익	300,000		300,000				
	예금이자수익	1,000		1,000				
	도비보조금 사용잔액	11,602		10,000		1,602		
	순세계 잉여금	15,219		9,000		6,219		
충남마을만들기지원센터	소계	731,384	7.8	716,850	8.4	14,534	2.0	
	사업운영수익	105,000		105,000				
	예금이자수익	3,600		3,600				
	보조금수익	50,000		50,000				
	지자체 출자출연금	530,000		530,000				
	순세계 잉여금	42,576		28,000		14,576		
도비보조금 사용잔액	208		250		△42			

(단위: 천원)

구분	과목	예산액		기정예산액		추경예산액		비고
		금액	구성비(%)	금액	구성비(%)	증감액	증감율(%)	
충남도시재생지원센터	소계	521,921	5.5	380,000	4.5	141,921	37.3	
	지자체 출자출연금	380,000		380,000				
	순세계 잉여금	141,921				141,921		

2. 지출예산 총괄

(단위: 천원)

구분	과목	예산액		기정예산액		추경예산액		비고
		금액	구성비(%)	금액	구성비(%)	증감액	증감율(%)	
합계		9,419,715	100.0	8,544,732	100.0	874,983	10.2	
충남서해안기후환경연구소	소계	3,847,403	40.8	2,971,268	34.8	876,135	29.5	
	연구사업비	1,757,183	18.6	1,678,000	19.6	79,183	4.7	
	예비비	1,288,271		1,209,088		79,183		
	인건비	18,720		18,720				
	전출금	416,929		416,929				
기후변화대응연구센터	소계	33,263		33,263				
	연구사업비	2,090,220	22.2	1,293,268	15.2	796,952	61.6	
	예비비	1,452,256		655,304		796,952		
	인건비	5,202		5,202				
	전출금	604,312		604,312				
물환경연구센터	소계	28,450		28,450				
	연구사업비	2,495,390	26.5	2,691,114	31.5	△195,724	△7.3	
	예비비	1,959,654		2,155,378		△195,724		
	인건비	515,736		515,736				
	전출금	20,000		20,000				
충남농업6차산업센터	소계	20,000		20,000				
	연구사업비							
	인건비							
	전출금							
	비고							

(단위: 천원)

구분	과목	예산액		기정예산액		추경예산액		비고
		금액	구성비(%)	금액	구성비(%)	증감액	증감율(%)	
충남경제동향분석센터	소계	491,500	5.2	491,500	5.8			
	연구사업비	150,521		150,521				
	예비비	773		773				
	인건비	297,006		297,006				
	전출금	43,200		43,200				
충남경제교육센터	소계	194,407	2.1	192,000	2.2	2,407	1.3	
	연구사업비	130,512		130,512				
	예비비	3,309		902		2,407		
	인건비	49,086		49,086				
	전출금	11,500		11,500				
충남공공디자인센터	소계	789,889	8.4	782,000	9.2	7,889	1.0	
	연구사업비	370,585		362,785		7,800		
	예비비	89				89		
	인건비	356,215		356,215				
	전출금	63,000		63,000				
충남제안안전연구센터	소계	347,821	3.7	320,000	3.7	27,821	8.7	
	연구사업비	151,021		123,200		27,821		
	인건비	178,800		178,800				
	전출금	18,000		18,000				

(단위: 천원)

구분	과목	예산액		기정예산액		추경예산액		비고
		금액	구성비(%)	금액	구성비(%)	증감액	증감율(%)	
충남마을만들기센터	소계	731,384	7.8	716,850	8.4	14,534	2.0	
	연구사업비	357,915		343,381		14,534		
	예비비	5,000		5,000				
	인건비	335,469		335,469				
	전출금	33,000		33,000				
충남도시재생지원센터	소계	521,921	5.5	380,000	4.4	141,921	37.3	
	연구사업비	261,508		192,736		68,772		
	예비비	5,206		2,711		2,495		
	인건비	236,207		165,553		70,654		
	전출금	19,000		19,000				

수입예산명세서

□ 특별회계

(단위: 천원)

예산과목		2020년			
부서 . 장 . 관 . 항 . 목	예산액	기정예산액	추경예산액	신출기초	
계	9,419,715	8,544,732	874,983		
충남서해안기후환경연구소	3,847,403	2,971,268	876,135		
기후변화대응연구센터	1,757,183	1,678,000	79,183		
600 사업수익	1,504,594	1,308,060	196,534		
610 영업수익	962,621	786,087	176,534		
611 자체사업수익	962,621	786,087	176,534		
611-01 사업운영수익	962,621	786,087	176,534	176,534	
				합 계	
				○ 수탁용역수입(기후변화대응연구센터)	
				176,534	
				* 2020년 용역수수 예상액	
				176,534	
620 영업외 수익	541,973	521,973	20,000		
623 보조금 수익	20,000		20,000		
623-02 도비보조금	20,000		20,000	20,000	
				합 계	
				○ 2020년 지역해양환경교육센터 지원사업	
				20,000	
100 자본적수입	252,589	369,940	△117,351		
170 자본잉여금수입	252,589	369,940	△117,351		
171 잉여금	252,503	369,940	△117,437		
171-01 순세계 잉여금	252,503	369,940	△117,437	△117,437	
				합 계	
				○ 순세계잉여금	
				△117,437	
172 이월금	86		86		
172-2 도비보조금 사용잔액	86		86	86	
				합 계	
				○ 2019년 지역해양환경교육센터 지원사업 집행잔액	
				86	

예산과목		2020년				
부서·장·관·항·목	예산액	기정예산액	추경예산액	산출기초		
돌환걸연구센터						
600 사업수익	2,090,220	1,293,268	796,952			
610 영업수익	1,615,304	965,304	650,000			
611 자체사업수익	1,184,166	534,166	650,000			
611-01 사업운영수익	1,184,166	534,166	650,000			
			합 계		650,000	
					650,000	
					650,000	
100 자본적수입	474,916	327,964	146,952			
170 자본잉여금수입	474,916	327,964	146,952			
171 잉여금	474,916	327,964	146,952			
171-01 순세계잉여금	474,916	327,964	146,952		146,952	
					146,952	
					○ 순세계잉여금	
충남농업6차산업센터	2,495,390	2,691,114	△195,724			
600 사업수익	2,421,306	2,606,106	△184,800			
620 영업외 수익	2,421,306	2,606,106	△184,800			
623 보조금 수익	1,937,200	2,130,000	△192,800			
623-1 국고 보조금	443,600	1,065,000	△621,400		△621,400	
					○ 사업자 인증평가 및 시후관리 사업비 감액	
					○ 전문상담 및 현장코칭 사업비 증액	
					○ 지역단위 안테나흡 운영 사업비 감액	
					○ 농촌산업화 기획평가체계 구축 대비 편성	
					○ 유통채널 판매 플랫폼 구축 사업비 감액	
					○ 6차산업 제품판로지원사업 대비 편성	
					○ 제조가공시설 디렉토리 구축 사업비 감액	
					합 계	
623-2 도비 보조금	1,493,600	1,065,000	428,600		428,600	
					○ 사업자 인증평가 및 시후관리 사업비 감액	
					○ 전문상담 및 현장코칭 사업비 증액	
					○ 지역단위 안테나흡 운영 사업비 감액	
					○ 농촌산업화 기획평가체계 구축 대비 편성	
					○ 유통채널 판매 플랫폼 구축 사업비 감액	
					○ 6차산업 제품판로지원사업 대비 편성	
					○ 제조가공시설 디렉토리 구축 사업비 감액	
					합 계	
					△28,000	
					43,000	
					△52,650	
					△240,000	
					△33,750	
					△285,000	
					△25,000	
					428,600	
					△28,000	
					43,000	
					△52,650	
					240,000	
					△33,750	
					285,000	
					△25,000	

예산과목		2020년			
부서·장·관·항·목	예산액	기정예산액	추경예산액	산출기초	
628 기타영업외수익	36,900	28,900	8,000	합계 8,000	
628-06 기타영업외수익	36,900	28,900	8,000	○ 현장코칭 자비부담금 증액 8,000	
100 자본적 수입	74,084	85,008	△10,924	△10,924	
170 자본잉여금수입	74,084	85,008	△10,924	△10,924	
171 잉여금 수입	74,076	85,000	△10,924	△10,924	
171-01 순세계 잉여금	74,076	85,000	△10,924	△10,924	
				○ 순세계잉여금 감액 △10,924	
충남경제교육센터	194,407	192,000	2,407		
600 사업수익	192,500	191,500	1,000		
620 영업외수익	192,500	191,500	1,000		
621 이자수익	2,500	1,500	1,000		
621-01 예금이자수익	2,500	1,500	1,000	합계 1,000	
				○ 여유자금 이자수입계상(경제교육_국비) 1,000	
100 자본적수입	1,407		1,407		
170 자본잉여금수입	1,407		1,407		
171 잉여금	1,407		1,407		
171-01 순세계 잉여금	1,407		1,407	합계 1,407	
				○ 순세계 잉여금 1,407	
충남공디자인센터	789,889	782,000	7,889		
100 자본적수입	87,889	80,000	7,889		
170 자본잉여금수입	87,889	80,000	7,889		
171 잉여금	87,889	80,000	7,889		
171-01 순세계 잉여금	87,889	80,000	7,889	합계 7,889	
				○ 순세계 잉여금 7,889	

예산과목		2020년				
부서·장·관·항·목	예산액	기정예산액	추경예산액	산출기초		
충남재난안전연구센터	347,821	320,000	27,821			
100 자본적수입	26,821	19,000	7,821			
170 자본잉여금수입	26,821	19,000	7,821			
171 잉여금 수입	15,219	9,000	6,219			
171-01 순세계 잉여금	15,219	9,000	6,219	합 계	6,219	
172 이월금	11,602	10,000	1,602	○ 순세계잉여금 증액	6,219	
172-02 도비보조금 사용잔액	11,602	10,000	1,602	합 계	1,602	
600 사업수익				○ 도비 보조금 반납 증액	1,602	
620 영외수익	20,000		20,000			
623 보조금수익	20,000		20,000			
623-02 도비보조금	20,000		20,000	합 계	20,000	
				○ 도민 안전사고 예방 동영상 업데이트	20,000	
충남마을만들기지원센터	731,384	716,850	14,534			
100 자본적수입	42,784	28,250	14,534			
170 자본잉여금수입	42,784	28,250	14,534			
171 잉여금	42,576	28,000	14,576			
171-01 순세계 잉여금	42,576	28,000	14,576	합 계	14,576	
172 이월금	208	250	△42	○ 순세계잉여금	14,576	
172-02 도비보조금 사용잔액	208	250	△42	합 계	△42	
				○ 도비보조금 사용잔액	△42	
충남도시재생지원센터	521,921	380,000	141,921			
100 자본적 수입	141,921		141,921			
170 자본잉여금수입	141,921		141,921			
171 잉여금 수입	141,921		141,921			
171-01 순세계 잉여금	141,921		141,921	합 계	141,921	
				○ 순세계잉여금	141,921	

지출예산명세서

□ 특별회계

(단위 : 원)

예산과목		2020년							
부문	정책	단위	세부사업	편성목	구분	예산액	기정예산액	추경예산액	신출기초
연구사업비									
총보서해안기후환경연구소									
			연구수 운영경비			95,482	91,482	4,000	
			연구수센터운영비			21,432	20,432	1,000	
			712 판매비와 일반관리비			5,800	4,800	1,000	
			712-206 소모품비			5,800	4,800	1,000	합 계
									○정사관리비품
									100,000원 x 10 월 = 1,000
			연구수청사관리			63,750	60,750	3,000	
			712 판매비와 일반관리비			63,750	60,750	3,000	
			712-210 수산유지비			10,400	7,400	3,000	합 계
									○정사시설물개보수(범수, 조경관리 등)
									3,000,000원 x 1 식 = 3,000
			기후보존연구과제수행			1,089,700	1,028,008	61,692	
			도립시군의수탁과제수행(수탁사업)			653,673	612,067	41,606	
			711 매출원가			653,673	612,067	41,606	
			711-202 여비			27,540	24,600	2,940	합 계
									○국내여비
									49,000원 x 3인 x 10회 x 2과제 = 2,940
			711-206 소모품비			12,400	9,200	3,200	합 계
									○사무용품및복사용지
									200,000원 x 8월 x 2과제 = 3,200
			711-208 도서인쇄비			33,850	22,050	11,800	합 계
									○도서관및인쇄비
									*착수보고자료인쇄
									200,000원 x 2과제 = 400
									*중간보고자료인쇄
									200,000원 x 2과제 = 400
									*최종보고자료인쇄
									500,000원 x 2과제 = 1,000
									*준공보고서인쇄
									5,000,000원 x 2과제 = 10,000

□ 특별회계

(단위: 천원)

예산과목		2020년						
부문	정책	단위	세부사업	예산액	기정예산액	추경예산액	신용기초	
			711-220 회의운영비	39,200	34,000	5,200	합 계	5,200
							○ 자문수당	200,000원 X 5인 X 2회 X 2과제 = 4,000
							○ 다과 및 식사	300,000원 X 2회 X 2과제 = 1,200
			711-221 연구개발비	399,466	381,000	18,466	합 계	18,466
							○ 외부위탁(해양오염물질 조사분석)	16,466,000원 X 1과제 = 16,466
							○ 외부전문가 원고자문비(분야별 기후변화 적응사업발굴)	1,000,000원 X 2과제 = 2,000
			정책보조기능강화(보조연구사업)	40,186	20,100	20,086		
			711 매출원가	40,186	20,100	20,086		
			711-105 기간제 근로자보수	6,000		6,000	합 계	6,000
							○ 기간제 근로자보수	3,000,000원 X 1인 X 2개월 = 6,000
			711-202 여비	1,950		1,950	합 계	1,950
							○ 국내여비	65,000원 X 2인 X 15회 = 1,950
			711-206 소모품비	1,750		1,750	합 계	1,750
							○ 교육보조물품	2,700원 X 500개 = 1,350
							○ 행사진행용품	40,000원 X 10식 = 400
			711-208 도서인쇄비	3,500		3,500	합 계	3,500
							○ 교육자료집 인쇄	3,500,000원 X 1식 = 3,500
			711-220 회의운영비	3,800		3,800	합 계	3,800
							○ 네트워크회의 자료수당	200,000원 X 5인 X 2회 = 2,000
							○ 워크숍 회의비	300,000원 X 3회 = 900
							○ 네트워크회의 다과 및 식대	200,000원 X 2회 = 400
							○ 회의장 임대료	500,000원 X 1회 = 500
			711-301 보상금	3,000		3,000	합 계	3,000
							○ 민간인 지급여비	200,000원 X 15인 = 3,000
			711-305 반납금	186	100	86	합 계	86
							○ 보조사업 반납금	86

□ 특별회계

(단위 : 천원)

예산과목				2020년					
부문	정책	단위	세부 사업	편성목	구분	예산액	기정예산액	추경예산액	신출기초
			기후변화 경감경비			49,651	42,160	7,491	
			센터운영비			49,651	42,160	7,491	
			712	판매비와 일반관리비		49,651	42,160	7,491	
			712-206	소모품비		12,291	4,800	7,491	
									합 계
									681,000원 X 11 카피 = 7,491 ○ 소프트웨어 구입비
			기후변화 인적자원관리			51,000	45,000	6,000	
			센터비품현대화 및 유지관리			36,000	30,000	6,000	
			712	판매비와 일반관리비		36,000	30,000	6,000	
			712-405	자산취득비		36,000	30,000	6,000	
									합 계
									○ 사무기기 * 사무기기 구입 6,000,000원 X 1 식 = 6,000
			물환경센터연구과제수행			1,096,056	355,104	740,952	
			정책사업연구수행(모니터링사업 등)			150,616	138,616	12,000	
			711	매출원가		150,616	138,616	12,000	
			711-209	지급원차료		36,000	24,000	12,000	
									합 계
									○ 차량렌트비 500,000원 X 2 대 X 12 월 = 12,000
			도및시군의 수탁과제수행(수탁사업)			855,896	126,944	728,952	
			711	매출원가		855,896	126,944	728,952	
			711-202	여비		68,120	8,920	59,200	
									합 계
									○ 국내여비 49,000원 X 8인 X 10회 X 10 과계 = 39,200 ○ 국외여비 5,000,000원 X 4 인 X 1 회 = 20,000
			711-203	공공요금 및 제세		1,500	500	1,000	
									합 계
									○ 우편물 발송료 * 수탁과제 모고서 발송료 100,000원 X 10 과계 = 1,000
			711-206	소모품비		36,752	6,000	30,752	
									합 계
									○ 사무용품 및 복사용지 200,000원 X 12 월 X 10 과계 = 24,000 ○ 토너 844,000원 X 8 회 = 6,752

□ 특별회계

(단위 : 천원)

예산과목				2020년				
부문	정책	단위	세부 사업	구분	예산액	기정예산액	추경예산액	산출기초
			711-208 도시인쇄비		83,750	13,750	70,000	합 계
								○ 도서구입 및 인쇄비
								* 착수보고자료 인쇄
								* 중간보고자료 인쇄
								* 최종보고자료 인쇄
								* 준공보고서 인쇄
			711-220 회의운영비		27,000	9,000	18,000	합 계
								○ 차문수당
								○ 다과 및 식사
			711-221 연구개발비		585,000	35,000	550,000	합 계
								○ 외부위탁(수질분석)
								○ 외부위탁(하천모니터링)
								○ 외부위탁(GIS 분석 및 배수구역 현장조사)
			물환경센터운영		104,000	48,000	56,000	
			센터비품현대화 및 유지관리		104,000	48,000	56,000	
			712	판매비와 일반관리비	104,000	48,000	56,000	
			712-210 수선유지비		15,000	9,000	6,000	합 계
								○ 측정장비 센서교체(DO, pH, EC)
			712-404 자산취득비		89,000	39,000	50,000	합 계
								○ 하천측량기(유속계)
								○ 하천측량기(DO, pH)
			총비용 6차산업센터		2,495,930	2,691,114	△195,724	
			연구과제수행		48,965	50,000	△1,035	
			6차산업지원수행(2020 미더유)		48,965	50,000	△1,035	
			711 매출원가		48,965	50,000	△1,035	
			711-202 여비			1,000	△1,000	합 계
								○ 국내여비 감액
								50,000원 X 20 회 =
								△1,000

□ 특별회계

(단위: 천원)

예산과목				2020년				
부문	정책	단위	세부 사업	구분	예산액	기정예산액	추경예산액	신출기호
			711-206 소모품비			458	△458	합 계
								○ 파일 및 볼펜 등 금액
			711-209 지급금차료			5,770	△5,770	합 계
								○ 차량 렌트비(카니발) 금액
			711-218 행사홍보비		31,815	25,220	6,595	합 계
								○ 제등지원, 제등식 등 행사홍보증
								○ 상징등 교체 증액
			711-220 회의운영비		17,150	17,552	△402	합 계
								○ 회의다과비 금액
			정체보조기능강화		1,826,464	2,049,219	△222,755	
			사업자인증평가 및 사후관리(2020)		262,336	325,916	△63,580	
			711 매출원가		262,336	325,916	△63,580	
			711-201 복리후생비			3,600	△3,600	합 계
								○ 센터장 직책급비 적액 삭감
			711-202 여비		2,000	8,000	△6,000	합 계
								○ 국내여비(인증평가 및 사후관리) 금액
								○ 국외여비
								* 국외신진사례연구 진액 삭감
			711-203 공공요금 및 제세		1,412	1,948	△536	합 계
								○ 우편 및 택배발송 금액
			711-206 소모품비		1,160	2,784	△1,624	합 계
								○ 소모품비(순회심평회, 심사, 워크숍 등)
								○ 센터사무용품비 구입
			711-208 도서인쇄비		8,260	6,680	1,580	합 계
								○ 자료집 인쇄(심사자료, 워크숍 등) 증액
								○ 사전설명회 자료 인쇄 금액
								○ 보고서 인쇄 증액

□ 특별회계

(단위 : 천원)

예산과목		2020년							
부문	정책	단위	세부사업	구분	예산액	기정예산액	추경예산액	산출기초	
			711-209	지급차료	18,380	14,100	4,280	합계	4,280
								○ 사업자인증 등 현장심사차량 장기렌트료 변경 증액	65,000 원
								○ 설명회 및 교육장소 임차 추가	200,000 원
								○ 간학 차량 임차 등 추가	1,900,000 원
			711-211	차량유지비	3,600		3,600	합계	3,600
								○ 장기 임차 렌트카 유지비(유류/통행료) 등 추가	300,000 원
			711-216	교육훈련비	3,200	1,600	1,600	합계	1,600
								○ 워크숍 강의료 등	800,000 원
			711-218	행사홍보비	89,743	111,213	△21,470	합계	△21,470
								○ 홍보물(인플렛 등) 지원사업 추가	3,694,500 원
								○ 문자발송비	500,000 원
								○ 홍보 현수막, X-배너 등 제작 추가 증액	1,491,000 원
								○ 인증경쟁제 홍보 등(우수사례집 등)	26,550,000 원
								○ 농촌융복합산업 활성화를 위한 합동 워크숍 증액	900,000 원
								○ 인공패 제작 감액	150,000 원
			711-220	회의운영비	47,980	48,590	△610	합계	△610
								○ 사전설명회	4,800 원
								* 사전설명회 다과비	50 명
								* 사전설명회 컨설팅 등 감액	200,000 원
								* 사전설명회 강사로 증액	300,000 원
								○ 우수사례 경진대회	200,000 원
								* 예산 자문비 증액	3 명
								* 예산 심사 다과, 식비 등 잔액 삭감	30,000 원
								* 예산 운영 다과비 잔액 삭감	5,000 원
								○ 사전워크숍 참석수당 추가	150,000 원
								○ 인증심사	3 명
								* 인증심사 사무실사비	300,000 원
								* 인증심사 현장심사비	300,000 원

□ 특별회계

(단위: 천원)

		예산과목					2020년					
부문	정책	단위	세부사업	예산과목	구분	예산액	기정예산액	추경예산액	신용기준	잔액	잔액	
				연구개발비	711-221	80,000	105,000	△25,000	합계	50,000원	x 12 회 =	△1,800
				기타영업임원비용	775-4		15,800	△15,800	합계	30,500원	x 10 회 =	△1,220
				진문상담 및 환경교정(2020)		274,797	193,297	81,500		200,000원	x 4 회 =	2,400
				매출원가	711	274,797	193,297	81,500		5,000원	x 2 회 =	600
				여비	711-202	2,000	1,000	1,000		200,000원	x 1 회 =	△400
				공공요금 및 제세	711-203	500	200	300		20,000원	x 1 회 =	△200
				소모품비	711-206	796	1,279	△483		5,000원	x 1 회 =	40
				도서인쇄비	711-208	1,000	2,000	△1,000		50,000원	x 2 회 =	1,000
				교육훈련비	711-216	184,500	144,500	40,000		300,000원	x 1 식 =	300
										합계		△483
										○ 위촉장 및 용지, 명패 등 금액	x 1 식 =	△483
										○ 워크숍자료 복사제본 금액	x 1 식 =	△1,000
										합계		△1,000
										○ 일반교정 1유형	x 40 건 =	40,000
										○ 일반교정(자부담)	x 40 건 =	16,000
										○ 일반교정 2유형	x 10 품목 =	4,000
										○ 일반교정(자부담)	x 10 품목 =	24,000
										○ 일반교정 3유형 금액	x 10 품목 =	6,000
										○ 일반교정(자부담) 금액	x 1 건 =	△8,000
										○ 일반교정(자부담) 금액	x 1 건 =	△2,000
										합계		△25,000
										○ 창업 및 스타트업 교육 위탁 금액	x 1 식 =	△25,000
										합계		△15,800
										○ 외부위탁비(일반권리비) 금액	x 1 식 =	△15,800

□ 특별회계

(단위: 천원)

		예산과목				2020년			
부문	정책	단위	세부사업	의안과목	구분	예산액	기정예산액	추경예산액	신출기초
				711-218	행사홍보비	18,300	16,317	1,983	합계
									○ SNS 홍보 증액
									○ SNS 홍보 증액
				711-220	회의운영비	17,700	18,000	△300	합계
									○ 포집단 다과비 감액
				711-222	민간지원사업	50,000		50,000	합계
									○ 택배비지원
				775-4	기타영업외비용		10,000	△10,000	합계
									○ 외부위탁비(일반권리비)
				지역단위 인테나습 운영(2020)		243,511	350,001	△106,490	
				711	매출원가	243,511	350,001	△106,490	
				711-202	여비	2,400	1,000	1,400	합계
									○ 국내 여비
				711-206	소모품비	4,115	645	3,470	합계
									○ 소모품 구입
				711-208	도서인쇄비	240	1,200	△960	합계
									○ 인쇄비
				711-209	지급임차료		1,000	△1,000	합계
									○ 지급임차료
				711-218	행사홍보비	6,165	78,000	△71,835	합계
									○ 홍보물 제작 감액
									○ 중형 제품매장 리뉴얼 인테리어 감액
									○ 풀플로 행사 홍보 현수막 등 감액
									○ 인테나습 행사 홍보(랜투어, 온라인 마케팅 등) 감액
				711-220	회의운영비	9,690	19,800	△10,110	합계
									○ 회의비-품평회, 선정위원회 등 감액
				711-221	연구개발비	220,900	240,900	△20,000	합계
									○ 입점설명회 및 역량강화교육 석감
									○ 중형 제품매장 리뉴얼 인테리어
									○ 온라인 마케팅(유튜브 등)
									○ 소비자반응도조사 위탁비 감액

□ 특별회계

(단위 : 천원)

예산과목			2020년							
부문	정책	단위	세부사업	편성목	구분	예산액	기정예산액	추경예산액	신출기초	
			775- 4	기타영입외비용		7,455		△7,455	합 계	△7,455
				유통채널 판매플랫폼 구축(2020)					○ 외부위탁비(일반관리비)	7,455,000원
			711	매출원가	11,883	80,003		△68,120		
			711- 202	여비	11,883	80,003		△68,120		
						1,000		△1,000		
			711- 206	소모품비		120		△120		
									○ 국내여비	100,000원
									합 계	△1,000
									○ 소모품 구입	30,000원
			711- 218	행사홍보비	11,880	73,500		△61,620		
									합 계	△61,620
									○ 수도권 기획판매전	11,000,000원
									○ 대도시 지역 충남특산물 판촉전	620,000원
									○ 공영홈쇼핑 판매방송 지원	17,000,000원
									○ 온라인몰(11번가 등) 프로모션 지원	22,000,000원
			711- 220	회의운영비		1,380		△1,380		
									합 계	△1,380
									○ 회의운영비	345,000원
			775- 4	기타영입외비용		4,000		△4,000		
									합 계	△4,000
									○ 외부위탁비(일반관리비)	4,000,000원
				제조 가공시설 디렉토리구축(2020)						
			711	매출원가		50,000		△50,000		
			711- 221	연구개발비		50,000		△50,000		
						47,500		△47,500		
									합 계	△47,500
									○ 현장조사 및 분석 위탁 식감	44,500,000원
									○ 온라인 DB 업데이트 등 식감	3,000,000원
			711- 220	회의운영비		2,500		△2,500		
									합 계	△2,500
									○ 심사 및 평가 수단	200,000원
									○ 사업실영회 운영 등	550,000원
				농촌신영회 기획평가체계 구축(2020)		471,091	480,001	△8,910		
			711	매출원가		471,091	480,001	△8,910		
			711- 202	여비		3,350	3,400	△50		
									합 계	△50
									○ 국내 여비 감액	50,000원
									합 계	△50

□ 특별회계

(단위: 천원)

예산과목			2020년				신출기초			
부문	정책	단위	세부사업	편성목	구분	예산액	기정예산액	추경예산액	합계	신출기초
			711-208	도시인쇄비		5,000	6,000	△1,000	합계	
										△1,000
			711-209	지급임차료		890	1,200	△310	합계	
										△310
			711-218	행사홍보비		700	18,700	△18,000	합계	
										△18,000
			711-220	회의운영비		184,350	136,500	47,850	합계	
										47,850
			711-221	연구개발비		188,800	217,600	△28,800	합계	
										△28,800
			715-4	기타영양관리비용			8,600	△8,600	합계	
										△8,600
			6차산업	제품 판로지원 사업(2020)		562,846	570,001	△7,155	합계	
										△7,155
			711	매출원가		562,846	570,001	△7,155	합계	
										1,000
			711-220	회의운영비		5,800	4,800	1,000	합계	
										1,000
			711-206	소모품비		1,345	1,000	345	합계	
										345
			711-218	행사홍보비		550,900	530,900	20,000	합계	
										20,000
			775-4	기타영양관리비용			28,500	△28,500	합계	
										△28,500

□ 특별회계

(단위: 천원)

예산과목				2020년				
부문	정책	단위	세부사업	구분	예산액	기정예산액	추경예산액	신출기초
		경상경비			84,225	56,159	28,066	
			센터운영경비		84,225	56,159	28,066	
			712- 201 복리후생비		16,100	12,500	3,600	합 계
								○직책수행비
								300,000 원 x 1 인 x 12 월 = 3,600
			712- 202 예비		7,735	5,855	1,880	합 계
								○국내여비감액
								50,000 원 x 1 인 x 42 회 = △2,120
								○국외여비
								2,000,000 원 x 2 인 x 1 회 = 4,000
			712- 206 소모품비		6,780	556	6,224	합 계
								6,224
								○정품소프트웨어 구입
								6,224,000 원 x 1 식 = 6,224
			712- 213 지급수수료		16,608	12,408	4,200	합 계
								4,200
								○사무환경 정비 용역
								3,750 원 x 80 평 x 12 월 = 3,600
								○논문게재료
								600,000 원 x 1 식 = 600
			712- 405-01 수신유지비		1,500		1,500	합 계
								1,500
								○수신유지비
								1,500,000 원 x 1 부서 x 1 식 = 1,500
			712- 405-01 교육훈련비		754		754	합 계
								754
								○교육훈련비
								150,800 원 x 1 부서 x 5 회 = 754
			712- 405-1 지식취득비		9,908		9,908	합 계
								9,908
								○컴퓨터, 책상, 전자기기 등 구입
								9,000,000 원 x 1 부서 x 1 회 = 9,000
								○책상, 파타선 등 구입
								908,000 원 x 1 부서 x 1 회 = 908
			총남경제 교육센터		194,407	192,000	2,407	
			연구과제 수행		145,321	142,914	2,407	
			국비_지역경제교육위탁운영사업		96,517	94,110	2,407	
			711 매출원가		96,517	94,110	2,407	
			711- 305 예비비		2,907	500	2,407	합 계
								2,407
								○예비비
			도비_지역경제교육사업		48,804	48,804		
			711 매출원가		48,804	48,804		
			711- 105 기간제근로자보수		7,236	10,934	△3,698	합 계
								△3,698
								○일용직 수당 감액
								80,400 원 x 1 인 x 46 일 = △3,698

□ 특별회계

(단위 : 천원)

		예산과목					2020년				
부문	정책	단위	세부사업	편성목	구분	예산액	기정예산액	추경예산액	신출기초	합계	잔액
				711-201	복리후생비	5,300	1,100	4,200		합계	4,200
									○ 센터직책수당 추가	350,000 원	x 1 인 x 12 월 = 4,200
				711-218	행사홍모비	2,481	2,543	△62		합계	△62
									○ 기념품감액	1,000 원	x 62 개 x 1 회 = △62
				711-301	보상금	24,600	25,040	△440		합계	△440
									○ 강의료감액	220,000 원	x 1 인 x 2 회 = △440
				충남공과대학교		769,889	782,000	7,889			
				디자인역량강화사업		53,085	46,285	6,800			
				공공디자인 워크숍		20,000	13,200	6,800			
				711	매출원가	20,000	13,200	6,800			
				711-218	행사홍모비	6,000	3,200	2,800		합계	2,800
									○ 현수막(상/하반기), 전문위원 워드	200,000 원	x 2 식 x 2 회 = 800
									○ 상/하반기 워크숍 자료집	10,000 원	x 100 부 x 2 회 = 2,000
				711-220	회의운영비	13,000	9,000	4,000		합계	4,000
									○ 상/하반기 워크숍 강의수당	500,000 원	x 2 인 x 2 회 = 2,000
									○ 상/하반기 워크숍 토론비	100,000 원	x 5 인 x 2 회 = 1,000
									○ 식사비	20,000 원	x 20 인 x 2 회 = 800
									○ 다과비	10,000 원	x 10 인 x 2 회 = 200
				공공건축지원업무		117,500	116,500	1,000			
				장보화사업		41,500	40,500	1,000			
				711	매출원가	41,500	40,500	1,000			
				711-206	소모품비	5,300	4,300	1,000		합계	1,000
									○ 프로그램 라이선스	200,000 원	x 5 인 x 1 회 = 1,000

□ 특별회계

(단위: 천원)

예산과목				2020년					
부문	정책	단위	세부사업	편성목	구분	예산액	기정예산액	추경예산액	신출기초
				711-220 회의운영비		1,000		1,000	
									○자문수당 및 회의비 * 자문비 200,000원 X 5 명 = 1,000
				711-221 연구개발비		12,699		12,699	
									합 계 12,699 ○ 외부위탁(동영상 제작) X 1 식 = 12,699
				경상경비		16,935	15,000	1,935	
				센터운영비		16,935	15,000	1,935	
				711 매출원가		16,935	15,000	1,935	
				711-105 어비		5,400	3,600	1,800	
									합 계 1,800 ○ 국내여비 50,000원 X 4 회 X 9 월 = 1,800
				711-206 공공요금 및 제세		135		135	
									합 계 135 ○ 우편발송료 15,000원 X 1 회 X 9 월 = 135
				반납금		11,602	10,000	1,602	
				반납금		11,602	10,000	1,602	
				711-305 반납금		11,602	10,000	1,602	
									합 계 1,602 ○ 반납금 1,602
				충남마을만들기지원센터		791,384	716,650	14,534	
				연구과제수행		295,704	281,170	14,534	
				마을만들기 소통과 홍보사업		51,322	48,300	3,022	
				711 매출원가		51,322	48,300	3,022	
				711-203 공공요금및제세		1,597	1,000	597	
									합 계 597 ○ 우편요금 119,400원 X 5 회 = 597
				711-218 행사홍보비		5,800	5,300	500	
									합 계 500 ○ 뉴스레터 쿠키상품 50,000원 X 10 식 = 500

□ 특별회계

(단위 : 천원)

		예산과목				2020년			
부문	정책	단위	세부사업	편성목	구분	예산액	기정예산액	추경예산액	신출기호
				711-220 회의운영비		16,625	14,700	1,925	합 계
									○ 편집위원회 수당
									* 마을독본(계간지)
									* 마을독본(단행본)
									○ 마을독본 회의 식비
									합 계
				마을만들기 조사와 분석사업		27,142	25,862	1,280	
				711 매출원가		27,142	25,862	1,280	
				711-208 도서인쇄비		10,732	10,092	640	합 계
									○ 인쇄비
									* 마을만들기 대화마당
									합 계
				711-301 보상금		11,280	10,640	640	합 계
									○ 디과 및 식비
									* 마을만들기 대화마당
				마을만들기 역량 강화사업		33,807	32,837	970	
				711 매출원가		33,807	32,837	970	
				711-218 행사홍보비		6,073	5,673	400	합 계
									○ 강사로
									* 중간지원조직 맞춤형교육
									합 계
				711-301 보상금		19,157	18,587	570	합 계
									○ 발표수당
									* 중간지원조직 직무연수
									○ 숙박비
									* 중간지원조직 직무연수
									합 계
									○ 편집위원회 수당
									* 마을독본(계간지)
									* 마을독본(단행본)
									○ 마을독본 회의 식비
									합 계

□ 특별회계

(단위 : 천원)

예산과목				2020년				
부문	정책	단위	세부사업	구분	예산액	기정예산액	추경예산액	신용기준
			미등안들기 협력과 연대사업		33,729	28,103	5,626	
			711 매출원가		33,729	28,103	5,626	
			711-105 기간제근로자보수		6,303	2,101	4,202	4,202
								4,202
			합계				2,100,450 원	x 1 인 x 2 개월 = 4,202
								4,202
			711-201-1 법정부담금		636	212	424	
								424
								190
								= 141
								= 34
								= 38
								= 21
			711-208 도서인쇄비		4,360	4,360	200	
								200
								200
							2,000 원	x 100 부 x 1 회 = 200
			711-220 회의운영비		11,270	9,270	2,000	
								2,000
								2,000
								400
								= 400
								= 1,200
			711-301 보상금		5,970	7,170	△1,200	
								△1,200
								△1,200
								△1,200
			[보조]등안들기 동아리 육성 사업		47,673	47,750	△77	
			711 매출원가		47,673	47,750	△77	
			711-305 빈남금		173	250	△77	
								△77
								△77
								△77

□ 특별회계

(단위 : 천원)

		예산과목				2020년				산출기초		
부문	정책	단위	세부사업	예산액	기정예산액	추경예산액	합계	인	x	회	=	
			711-105 기간제근로자보수	653	4,088	△3,435	3,435,000원	x	1	x	1 회 =	△3,435
												△3,435
			711-202 여비	4,576		4,576	52,000원	x	4	x	22 일 =	4,576
												4,576
			711-206 소모품비		800	△800	100,000원	x	1	x	8 회 =	△800
												△800
			711-208 도서인쇄비	7,400	13,800	△6,400	합계					△6,400
							6,100,000원	x	1	x	1 회 =	△6,100
							700,000원	x	1	x	1 회 =	700
							2,000,000원	x	1	x	1 회 =	△2,000
							20,000원	x	10	x	5 회 =	1,000
			711-218 행사,홍보비	4,000	6,792	△2,792	합계					△2,792
							300,000원	x	1	x	1 회 =	△300
							942,000원	x	1	x	1 회 =	△942
							550,000원	x	1	x	1 회 =	△550
							1,600,000원	x	1	x	1 회 =	△1,600
							700,000원	x	1	x	1 회 =	△700
							1,300,000원	x	1	x	1 회 =	1,300
			711-220 회의운영비	17,000	10,800	6,200	합계					6,200
							1,200,000원	x	1	x	1 회 =	1,200
							4,000,000원	x	1	x	1 회 =	4,000
							20,000원	x	10	x	5 회 =	1,000
			711-301 보상금	21,100	25,720	△4,620	합계					△4,620
							300,000원	x	3	x	1 회 =	900
							200,000원	x	21	x	1 회 =	△4,200

□ 특별회계

(단위 : 천원)

예산과목				2020년				산출기초								
부문	정책	단위	세부사업	구분	예산액	기정예산액	추경예산액	구분	예산액	기정예산액	추경예산액	구분	예산액	기정예산액	추경예산액	
			도시재생 박람회 및 홍보		61,932	30,700	31,232									
			711	매출원가	61,932	30,700	31,232									
			711-202	여비	832		832									
				합계											832	
				○국내여비											52,000 원	832
			711-218	행사홍보비	18,900	24,700	△5,800									△5,800
				합계												△24,700
				○행사홍보비 금액											24,700,000 원	
				○도시재생산업박람회 부스참가비											2,900,000 원	2,900
				○박람회 부스판넬 제작비											5,000,000 원	10,000
				○기념품(홍보물) 제작비											5,000 원	5,000
				○행사용품 구입비											500,000 원	1,000
			711-208	도서인쇄비	19,400		19,400									19,400
				합계												400
				○인쇄비											20,000 원	
				○박람회 배포리플렛 인쇄비											10,000 원	10,000
				○인포그래픽 인쇄비											10,000 원	9,000
			711-210	수신유지비	500		500									500
				합계												500
				○온라인 이미지 서비스											500,000 원	
			711-220	회의운영비	300	1,000	△700									△700
				합계												△700
				○식사 및 다과비 금액											700,000 원	
			711-221	연구개발비	22,000	5,000	17,000									17,000
				합계												17,000
				○홈페이지 구축 및 유지보수											17,000,000 원	
			도시재생 사업 모니터링 및 정책지원		39,797	35,256	4,541									
			도시재생 DB 구축		22,459	20,656	1,803									
			711	매출원가	22,459	20,656	1,803									
			711-105	기간제 근로자보수		2,656	△2,656									△2,656
				합계												△2,656
				○단기간 근로자 보수 금액											2,656,000 원	△2,656

□ 특별회계

(단위 : 천원)

		예산과목				2020년					
부문	정책	단위	세부 사업	편성목	구분	예산액	기정예산액	추경예산액	신출기호	인	회
				711-202	여비	208		208	합 계		208
									○ 국내여비	4	1 회 =
				711-220	회의운영비	825		825	합 계		825
									○ 자문수당	1	3 회 =
									○ 식사 및 다과비	5	3 회 =
				711-221	연구개발비	21,426	18,000	3,426	합 계		3,426
									○ 외부위탁 증액	1	1 회 =
											3,426
				충남형 도시재생 정책모델 지원			17,338	14,600	2,738		
				711	매출원가	17,338	14,600	2,738			
				711-202	여비	2,288		2,288	합 계		2,288
									○ 국내여비	4	11 회 =
											2,288
				711-208	도서인쇄비	3,000		3,000	합 계		3,000
									○ 모니터링 및 공모사업 컨설팅 지원) 인쇄비	10	9 회 =
									○ (정책이슈 세미나) 인쇄비	20	1 회 =
									○ (자문위원회) 인쇄비	20	2 회 =
											800
				711-220	회의운영비	10,450	4,600	5,850	합 계		5,850
									○ 회의운영비 금액	1	1 회 =
									○ (모니터링 및 성과평가 지원) 자문수당	3	9 회 =
									○ (모니터링 및 성과평가 지원) 식사 및 다과비	10	9 회 =
									○ (정책이슈 세미나) 식사 및 다과비	20	1 회 =
									○ (자문위원회) 자문수당	7	2 회 =
									○ (자문위원회) 식사 및 다과비	20	2 회 =
											600
				711-221	연구개발비		10,000	△10,000	합 계		△10,000
									○ 비상임연구위원 수당 금액	1	1 회 =
											△10,000

□ 특별회계

(단위: 천원)

예산과목				2020년				신용기초						
부문	정책	단위	세부사업	구분	예산액	기정예산액	추경예산액	합계						
			711-301 보상금		1,600		1,600	합계						1,600
								○ (정책이슈 세미나) 발표수당	300,000원	x	2인	x	1회	= 600
								○ (정책이슈 세미나) 토론수당	200,000원	x	5인	x	1회	= 1,000
		인건비			236,207	165,553	70,654							
			인건비		190,519	119,865	70,654							
			711 매출원가(연구직)		190,519	119,865	70,654							
			711-101 급여		129,838	83,938	45,900	합계						45,900
								○ 연봉금						45,900
								* 전임책임연구원	5,100,000원	x	1인	x	9월	= 45,900
			711-102 세수당		9,480	6,240	3,240	합계						3,240
								○ 정액급식비	130,000원	x	1인	x	9월	= 1,170
								○ 초과근무수당	150,000원	x	1인	x	9월	= 1,350
								○ 가족수당	80,000원	x	1인	x	9월	= 720
			711-106 퇴직급여		15,859	9,981	5,878	합계						5,878
								○ 퇴직급여충당금						5,878
								* 전임책임연구원	58,780,000원	x	10%	=		5,878
			711-201-1 법정부담금		16,062	10,066	5,996	합계						5,996
								○ 국민연금 부담금	58,780,000원	x	4.50%	=		2,644
								○ 건강보험료	58,780,000원	x	3.51%	=		2,062
								○ 고용보험료	58,780,000원	x	0.80%	=		469
								○ 산재보험료	58,780,000원	x	0.90%	=		528
								○ 중임분주인세	58,780,000원	x	0.50%	=		293
			713-1 성과급(성과연봉)		19,280	9,640	9,640	합계						9,640
								○ 경영평가 결과 및 근무실적에 따른 평가등급						9,640
								* 전임책임연구원(A)	9,640,000원	x	1인	x	1회	= 9,640
		경상경비			78,110	60,380	17,730							
			센터운영		78,110	60,380	17,730							
			711 매출원가		78,110	60,380	17,730							

□ 특별회계

(단위: 천원)

예산과목				2020년				
부문	정책	단위	세부사업	구분	예산액	기정예산액	추경예산액	신출기초
			711-202	여비	5,680	3,600	2,080	합계
								52,000 원 x 4 인 x 10 회 = 2,080
			711-203	공공요금 및 제세	9,400	4,000	5,400	합계
								600,000 원 x 1 식 x 9 월 = 5,400
			711-206	소모품비	4,200	3,700	500	합계
								500
								500,000 원 x 1 식 x 1 회 = 500
			711-208	도서인쇄비	2,000		2,000	합계
								20,000 원 x 10 부 x 10 회 = 2,000
			711-209	지급임차료	16,320	15,600	720	합계
								720
								80,000 원 x 1 대 x 9 월 = 720
			712-212	보합료	30		30	합계
								30
								30,000 원 x 1 식 x 1 회 = 30
			711-220	회의운영비	3,000		3,000	합계
								3,000
								15,000 원 x 10 인 x 20 회 = 3,000
			711-405-1	자산취득비	22,000	18,000	4,000	합계
								4,000
								500,000 원 x 4 대 x 1 회 = 2,000
								2,000,000 원 x 1 대 x 1 회 = 2,000
					5,206	2,711	2,495	
					5,206	2,711	2,495	
					5,206	2,711	2,495	
								2,495
								2,495
								2,495,000 원 x 1 식 x 1 회 = 2,495

<별첨> 예산이월설명서(특별회계)

(단위 : 천원)

사업명	부문, 정책, 단위, 세부	추경예산액	기정예산액	증감	비고
합 계		666,753	666,459	294	
충남농업6차산업센터		17,143	16,849	294	
연구사업비, 충남농업6차산업센터, 정책모조기능강화, 지역단위 안테나숍 운영	보조사업비 이월	16,996	16,849	147	
연구사업비, 충남농업6차산업센터, 정책모조기능강화, 홈페이지 유지관리		147		147	

의사일정 제5항

인사관리규정 개정(안)



(재)충남연구원 인사관리규정 개정(안)

① 개 정 이 유

- 충청남도의 「충청남도 공공기관 인사·조직 운영기준」 개정 및 통보(충청남도 예산담당관-15609(2019-11-05))에 따라 충남연구원 내부규정에 관련 내용 반영 필요
- 불명확하거나 불비한 규정 보완

② 주요 개정내용

- 제6조의 직원의 신규임용 방법과 전형에 인적성 검사 추가
- 제6조의 시험전형과 방법 규정 중 불명확한 규정사항 개선
- 제6조의 관리직 임용규정 보완

③ 인사관리규정 개정(안)

재단법인 충남연구원 인사관리규정 중 다음과 같이 개정한다.

- 제6조(직원의 신규임용 방법과 전형) 제1항 중 “직원의 신규임용은 연구직의 경우 서류·논문심사·면접시험, 관리직의 경우 경력, 필기시험, 특수자격(면허 등)과 기타 능력의 실증에 의하여 행한다.”를 “직원의 신규임용은 연구직의 경우 서류·논문발

표심사·인적성검사·면접시험, 관리직의 경우 서류·필기시험·인적성검사·면접시험에 의하여 행한다.”로 변경한다.

- 제2항 중 제1호 “서류심사는 채용자격요건, 전공분야 경력, 연구실적심사, 논문심사”를 “서류심사는 채용자격요건, 전공분야 경력, 연구 및 논문 실적 심사”로 변경한다.
- 제2항 중 제3호 “면접시험은 논문발표, 구술시험”을 “논문발표 심사”로 변경한다.
- 제2항 중 제4호 “인적성 검사”, 제5호 “면접시험”을 신설한다.
- 제4항 중 “관리직에 관한 신규임용 방법은 따로 규칙으로 정한다.”를 “직원의 임용시험에 관한 세부사항은 규칙으로 정한다.”로 변경한다.
- 제5항 중 “관리직 일반임용 공개경쟁시험은 다음 각 호에 따라 순차적으로 시행한다.”를 신설한다. 제5항에 제1호 “서류심사”, 제2호 “필기시험”, 제3호 “인적성 검사”, 제4호 “면접시험”을 신설한다.

附 則

(시행일) 이 규정은 이사회의 의결을 얻은 날로부터 시행한다.

신 · 구조문 대비표

현 행	개 정 (안)
<p>제6조(직원의 신규임용 방법과 전형)① 직원의 신규임용은 연구직의 경우 서류· <u>논문심사·면접시험</u>, 관리직의 경우 <u>경</u> <u>력, 필기시험, 특수자격(면허 등)과 기타</u> <u>능력의 실증에 의하여 행한다.</u></p> <p>②연구직 일반임용 공개경쟁시험은 다 음 각 호에 따라 순차적으로 시행한다.</p> <ol style="list-style-type: none"> 1. 서류심사는 채용자격요건, 전공분야 경력, <u>연구실적심사, 논문심사</u> 2. <삭제 2015.12.18.> 3. <u>면접시험은 논문발표, 구술시험</u> <p><u><신 설></u></p> <p>④관리직에 관한 신규임용 방법은 따로 <u>규칙으로 정한다.</u></p> <p><u><신 설></u></p>	<p>제6조(직원의 신규임용 방법과 전형)① 직원의 신규임용은 연구직의 경우 서류· <u>논문발표심사·인적성검사·면접시험</u>, 관 리직의 경우 <u>서류·필기시험·인적성검사·</u> <u>면접시험에 의하여 행한다.</u></p> <p>②</p> <ol style="list-style-type: none"> 1. 서류심사는 채용자격요건, 전공분야 경력, <u>연구 및 논문 실적</u> 심사 2. <삭제 2015.12.18.> 3. <u>논문발표심사</u> 4. <u>인적성 검사</u> 5. <u>면접시험</u> <p>④<u>직원의 임용시험에 관한 세부사항은</u> <u>규칙으로 정한다.</u></p> <p>⑤<u>관리직 일반임용 공개경쟁시험은 다</u> <u>음 각 호에 따라 순차적으로 시행한다.</u></p> <ol style="list-style-type: none"> 1. <u>서류심사</u> 2. <u>필기시험</u> 3. <u>인적성 검사</u> 4. <u>면접시험</u>

의사일정 제6항

실적평가규정 개정(안)



(재)충남연구원 실적평가규정 개정(안)

① 개 정 이 유

- 실적평가규정에 행정원에 대한 평가 근거 부재
- 평가내용, 평가방법 등 평가에 관한 세부사항이 규정에 포함됨으로써 조직개편, 관련 정책 변화 등의 외부환경 변화에 적절하게 대응하기 어려움
- 또한, 적시에 평정방법을 개선하여 인사관리의 효율성을 제고하는 데에도 제약 발생

② 주요 개정내용

- 제18조 평가대상에 행정원 포함
- 제19조(평가내용)와 제20조(평가방법) 조항 삭제
- 제21조(세부기준)의 규칙위임 범위 확대

③ 실적평가규정 개정(안)

재단법인 충남연구원 실적평가규정 중 다음과 같이 개정한다.

- 제18조(평가대상) “근무실적 평가는 관리직을 대상으로 한다.”를 “근무실적 평가는 관리직과 행정원을 대상으로 한다.”로 변경한다.

- 제19조(평가내용)는 삭제한다.
- 제20조(평가방법)는 삭제한다.
- 제21조“(세부기준) 전조 제2항의 평정요소 및 평정의 절차 등은 규칙으로 정한다.”를 “(평가 세부사항) 관리직과 행정원에 대한 근무실적평가의 내용, 방법, 기준 등의 세부사항은 규칙으로 정한다.”로 변경한다.

附 則

(시행일) 이 규정은 이사회의 의결을 얻은 날로부터 시행한다.

신 · 구조문 대비표

현 행	개 정 (안)
제18조(평가대상)근무실적 평가는 <u>관리직</u> 을 대상으로 한다.	제18조(평가대상)근무실적 평가는 <u>관리직과 행정원</u> 을 대상으로 한다.
제19조(평가내용)①근무실적 평정은 <u>업무실적 50점, 복무평정 20점, 상호평가 30점</u> 으로 한다.	제19조 <삭 제>
제20조(평가방법)① <u>업무실적 평정은 기획경영실장, 복무평정은 원장, 상호평가는 관리직 상호간</u> 평가한다.	제20조 <삭 제>
제21조(세부기준) <u>전조 제2항의 평정 요소 및 평정의 절차</u> 등은 규칙으로 정한다.	제21조(평가 세부사항) <u>관리직과 행정원에 대한 근무실적평가의 내용, 방법, 기준 등의 세부사항</u> 은 규칙으로 정한다.

의사일정 제7항

연구업무수행규정 개정(안)



(재)충남연구원 연구업무수행규정 개정(안)

① 개 정 이 유

- 과제관리시스템 신설에 따른 과제 관리방안 반영

② 주요 개정내용

- 연구보고서를 지정과제에 시스템 탑재

③ 연구업무수행규정 개정(안)

재단법인 연구업무수행규정을 다음과 같이 개정한다.

- 제29조(연구보고서 발간 및 제출) 중 제2항 “연구책임자는 원칙적으로 연구사업기간 종료일 전까지 연구보고서를 인쇄하여 제출하여야 한다. 다만, 수탁 및 위탁연구사업의 경우에는 계약조건에 의한다.”를 “연구책임자는 원칙적으로 연구사업기간 종료일 전까지 연구보고서를 지정 과제에 탑재하고, 인쇄하여 제출하여야 한다. 다만, 수탁 및 위탁연구사업의 경우에는 계약조건에 의한다.”로 변경한다.

附 則

(시행일) 이 규정은 이사회의 의결을 얻은 날로부터 시행한다.

신 · 구조문대비표

현 행	개 정 (안)
<p>제29조(연구보고서 발간 및 제출)</p> <p>①(생 략)</p> <p>②연구책임자는 원칙적으로 연구사업 기간 종료일 전까지 연구보고서를 인쇄하여 제출하여야 한다. 다만, 수탁 및 위탁연구사업의 경우에는 계약조건에 의한다.</p> <p>③(생 략)</p>	<p>제29조(연구보고서 발간 및 제출)</p> <p>①(현행과 같음)</p> <p>② 지정 과 제에 탑재하고, 인쇄하여 제출하여야 한다.</p> <p>③(현행과 같음)</p>